

ΔΗΜΑΡΧΟΣ ΛΕΜΕΣΟΥ
ΕΓΚΡΙΜΕΝΟ ΣΧΕΔΙΟ
 ΑΡ. ΠΟΛΕΟΔΟΜΙΚΗΣ ΑΔΕΙΑΣ
 15499
 ΠΑΥ 183-22
 ΛΕΜΕΣΟΣ 25-05-23

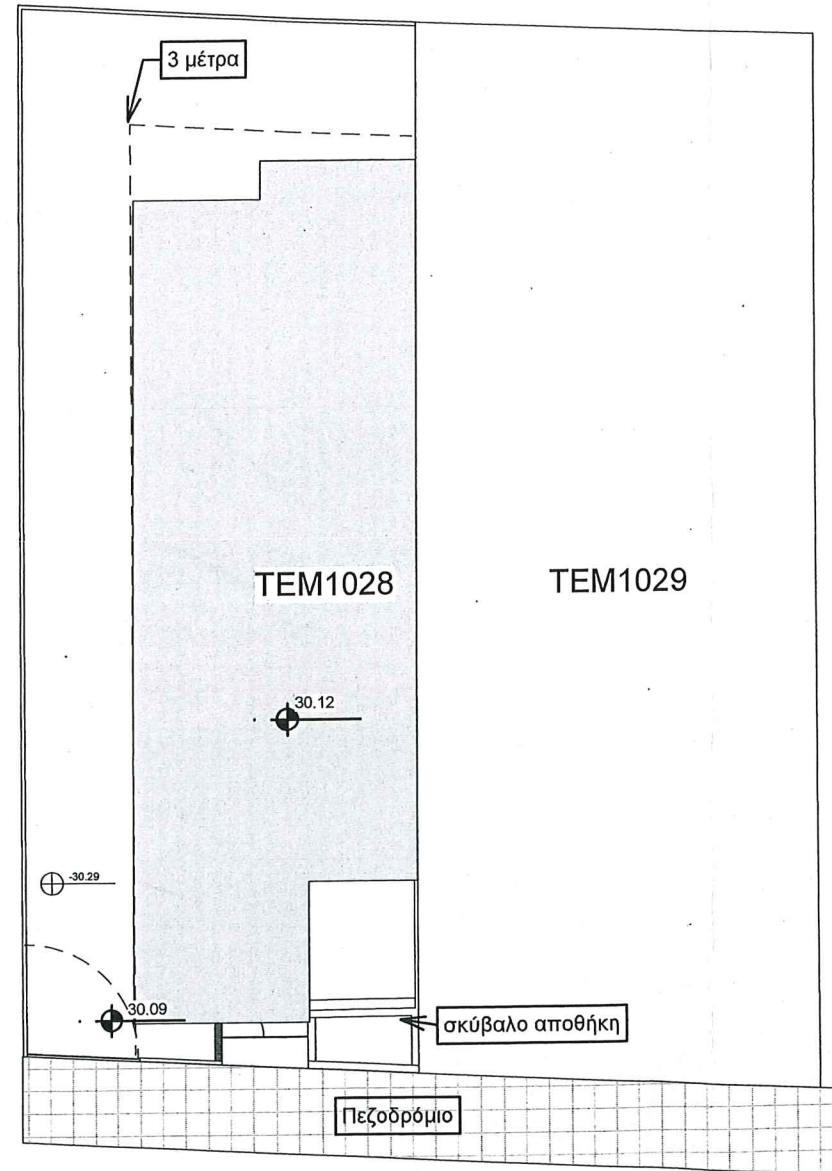

1
 A0 Χωροταξικό
 1:200

Δρόμος

Notes

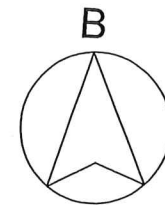

0.00 Existing
 0.00 Proposed

ΗΜΕΡΟΜΗΝΙΑ ΠΑΡΑΒΗΣ
 23 MAR 2022

ΔΗΜΟΣ ΛΕΜΕΣΟΥ
ΠΟΛΕΟΔΟΜΙΚΗ ΑΡΧΗ



Handwritten signature

ΠΑΥΛΙΔΗΣ & ΣΥΝΕΤΑΙΡΟΙ
 Αρχιτέκτονες και Μηχανικοί
 Ανεξαρτησίας και Αθηνών, Γραφείο 312
 Τηλ. 25355227, Fax. 25356709, Λεμεσός
 e-mail: pavlides25355227@cytanet.com.cy

Πολυκατοικία
Svaleno LTD

Τοποθεσία Λεμεσός-Ομόνια
 ΦΥΛ./ΣΧ. 59/010303
 ΤΜΗΜΑ 02
 ΤΕΜΑΧΙΟ 1028

Χωρομετρικό

A0
 Scale 1:200

Project number	57/2020
Date	08-12-21
Stage	Πολεοδομική
Designer name	A.E.

Κάτοψη Ισογείου
1 : 100

ΔΗΜΑΡΧΟΣ ΛΕΜΕΣΟΥ
ΕΓΚΡΙΜΕΝΟ ΣΧΕΔΙΟ
ΑΡ. ΠΟΛΕΟΔΟΜΙΚΗΣ ΑΔΕΙΑΣ
15490
ΠΑΝ 183--22
ΛΕΜΕΣΟΣ 25--05--23

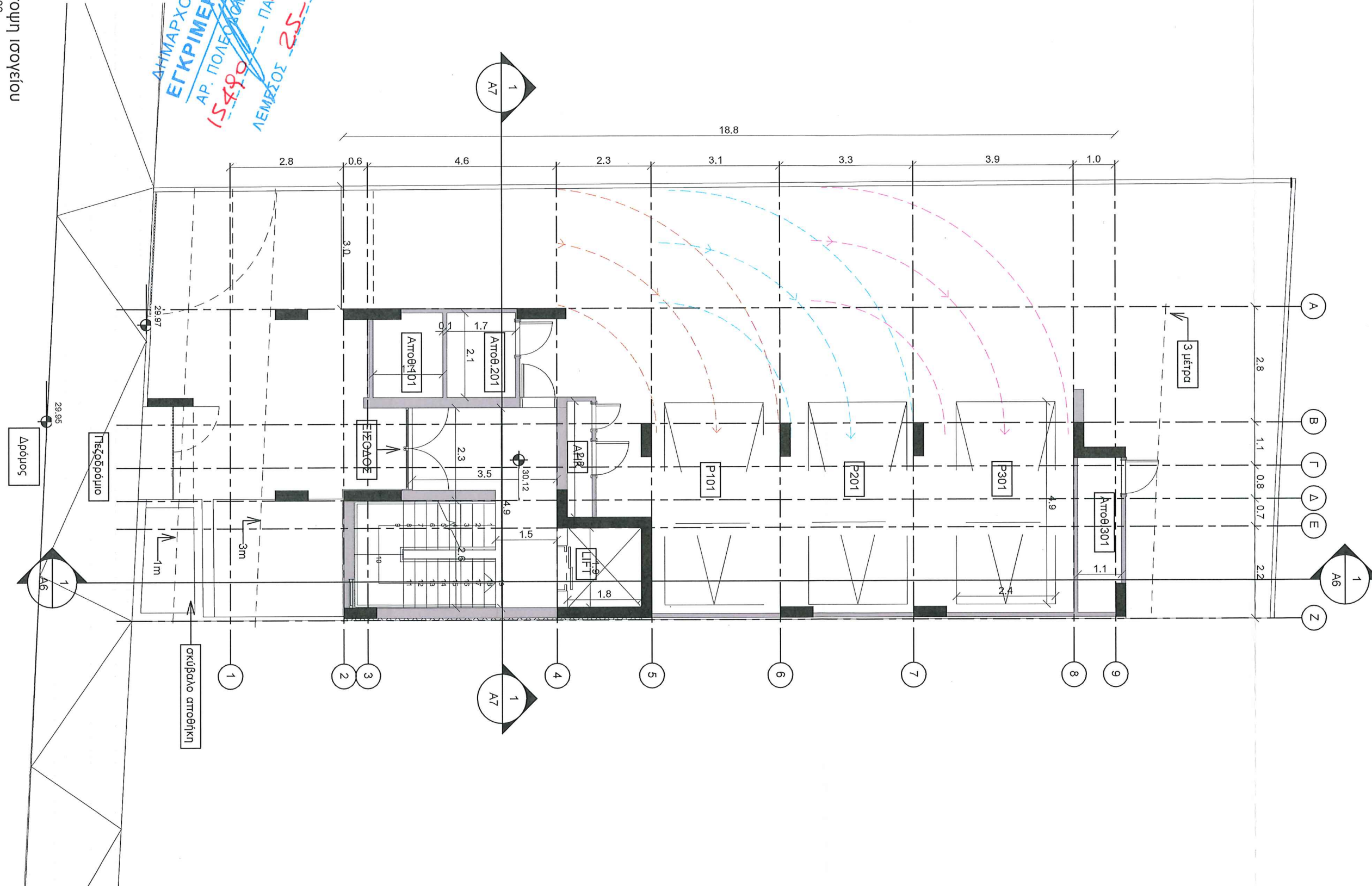

Notes

ΗΜΕΡΟΜΗΝΙΑ
ΠΑΡΑΛΑΒΗΣ
8 FEB 2023
ΔΗΜΟΣ ΛΕΜΕΣΟΥ
ΠΟΛΕΟΔΟΜΙΚΗ ΑΡΧΗ



ΣΔ = 120%
ΣΚ=50%
Ύψος 13,5μ
Ετεμ=298τμ
ΣΔ357,6τμ.+5%=375,48 τμ
Ζώνη ΚΑ4



PAVLIDES ASSOCIATES L.L.C.
Architects and Engineers

(Anexartias and Athinon corner)
Athinon 86, 3rd/ Floor, Office 312
Tel. 25355227, Fax. 25356709, Limassol
e-mail:pavlides25355227@cytanet.com.cy

Πολυκατοικία

Svaleno LTD
Τοποθεσία Λεμεσός-Ομόνια
ΦΥΛ./ΣΧ. 59/010303
ΤΜΗΜΑ 02
ΤΕΜΑΧΙΟ 1028

Κάτοψη Ισογείου
A1

Scale 1 : 100

Project number 57/2020

Date 08-12-21

Stage Πολεοδομική

Designer name A.E.

1 / A2
 1 : 100
 Κάτοψη 1ου ορόφου

ΔΗΜΑΡΧΟΣ ΛΕΜΕΣΟΥ
 ΕΓΚΡΙΜΕΝΟ ΣΧΕΔΙΟ
 ΑΡ. ΠΟΛΕΟΔΟΜΙΚΗΣ ΑΔΕΙΑΣ
 52-50-55-23
 067/22
 183/22
 ΛΕΜΕΣΟΣ

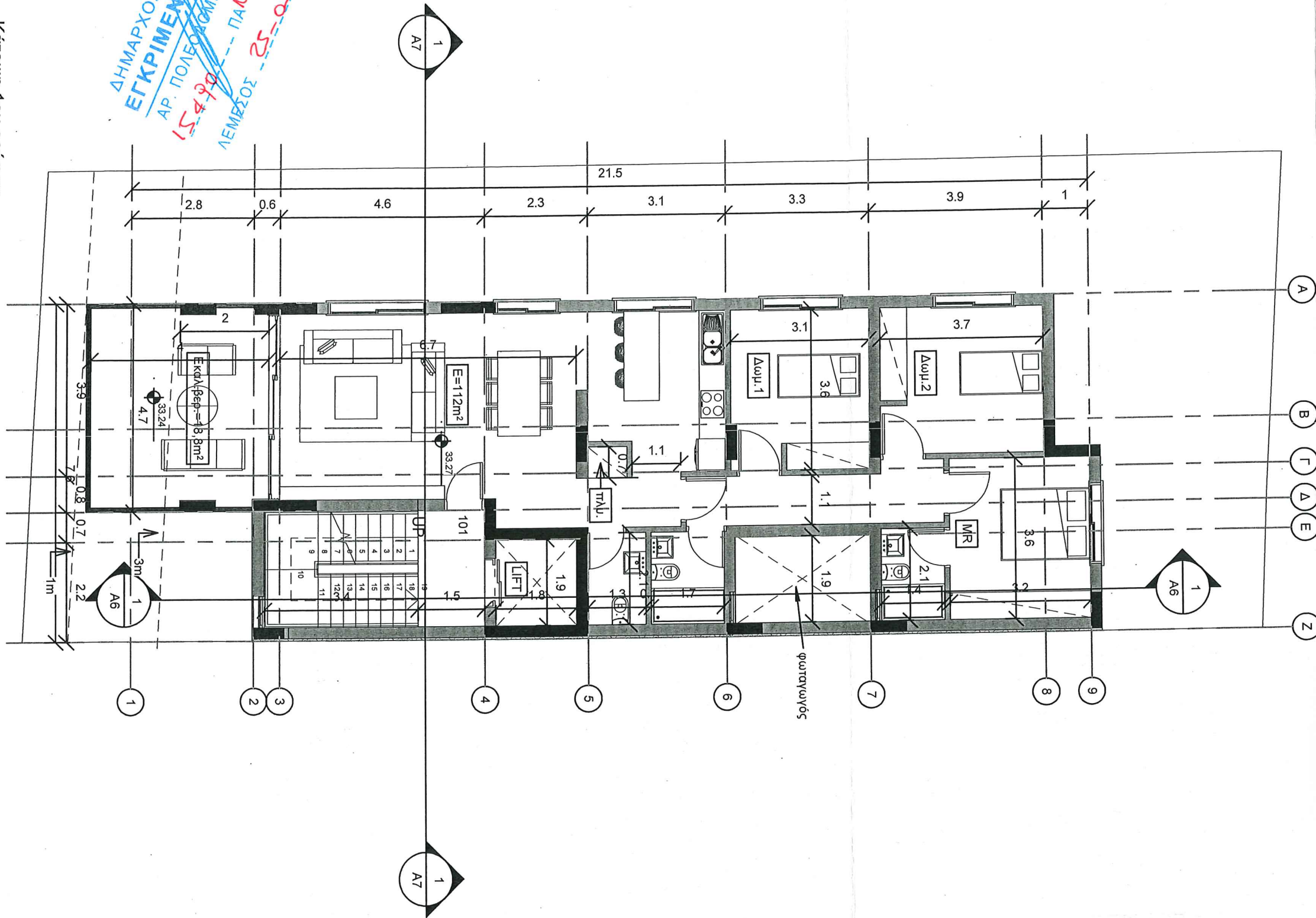

Notes

ΣΔ = 120%
 ΣΚ=50%
 Ύψος 13,5μ
 Ετεμ=298τμ
 ΣΔ357,6τμ.+5%=375,48τμ
 Ζώνη ΚΑ4

9η
ΗΜΕΡΟΜΗΝΙΑ ΠΑΡΑΛΑΒΗΣ
 23 MAR 2022
 ΔΗΜΟΣ ΛΕΜΕΣΟΥ
 ΠΟΛΕΟΔΟΜΙΚΗ ΑΡΧΗ



Handwritten signature in blue ink.

ΠΑΥΛΙΔΗΣ & ΣΥΝΕΤΑΙΡΟΙ
 Αρχιτέκτονες και Μηχανικοί
 Ανεξαρτησίας και Αθηνών, Γραφείο 312
 Τηλ. 25355227, Fax. 25356709, Λεμεσός
 e-mail: pavlidis25355227@cytanet.com.cy

Πολυκατοικία
 Svaleno LTD

Τοποθεσία Λεμεσός-Ομόνια
 ΦΥΛ./ΣΧ. 59/010303
 ΤΜΗΜΑ 02
 ΤΕΜΑΧΙΟ 1028

Κάτοψη 1ου ορόφου
 A2
 Scale 1 : 100

Project number	57/2020
Date	08-12-21
Stage	Πολεοδομική
Designer name	A.E.

Notes

ΔΗΜΑΡΧΟΣ ΛΕΜΕΣΟΥ
 ΕΓΚΡΙΜΕΝΟ ΣΧΕΔΙΟ
 ΑΡ. ΠΟΛΕΟΔΟΜΙΚΗΣ ΑΔΕΙΑΣ
 ΠΑΝ 183/22
 25-05-23

ΔΗΜΟΣ ΛΕΜΕΣΟΥ
 ΠΑΥΛΙΔΗΣ & ΣΥΝΕΤΑΙΡΟΙ
 ΑΡΧΙΤΕΚΤΟΝΙΚΟ ΓΡΑΦΕΙΟ
 ΤΗΛ. 25355227
 ΦΑΞ 25356709
 2800 ΛΕΜΕΣΟΣ

ΗΜΕΡΟΜΗΝΙΑ
 ΠΑΡΑΛΑΒΗΣ
 23 MAR 2022

ΚΑΥΚΟΥΚ
 ΔΗΜΟΣ ΛΕΜΕΣΟΥ
 ΠΟΛΕΟΔΟΜΙΚΗ ΑΡΧΗ

ΠΑΥΛΙΔΗΣ & ΣΥΝΕΤΑΙΡΟΙ
 Αρχιτέκτονες και Μηχανικοί
 Ανεξαρτησίας και Αθηνών, Γραφείο 312
 Τηλ. 25355227, Fax. 25356709, Λεμεσός
 e-mail: pavlides25355227@cytanet.com.cy

Πολυκατοικία
Svaleno LTD

Τοποθεσία Λεμεσός-Ομόνια
 ΦΥΛ./ΣΧ. 59/010303
 ΤΜΗΜΑ 02
 ΤΕΜΑΧΙΟ 1028

Κάτοψη 2ου και 3ου ορόφου

A3
 Scale 1 : 100

Project number	57/2020
Date	08-12-21
Stage	Πολεοδομική
Designer name	A.E.

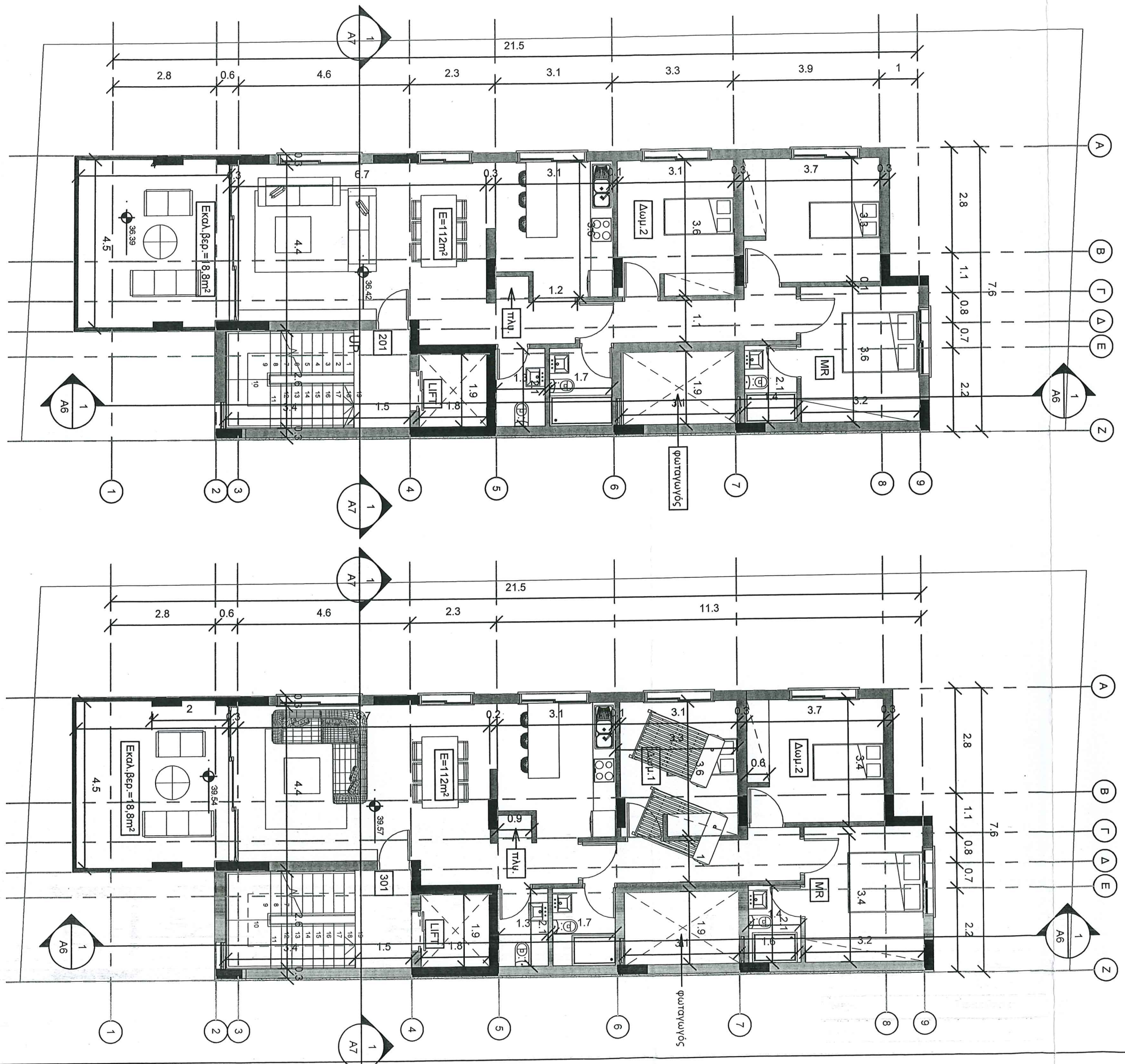

1
 A3
 1 : 100
 Κάτοψη 2ου ορόφου

2
 A3
 1 : 100
 Κάτοψη 3ου ορόφου

67
26

Notes

ΗΜΕΡΟΜΗΝΙΑ
ΠΑΡΑΛΑΒΗΣ
8 FEB 2023
ΔΗΜΟΣ ΛΕΜΕΣΟΥ
ΠΟΛΕΟΔΟΜΙΚΗ ΑΡΧΗ



PAVLIDES ASSOCIATES L.L.C.
Architects and Engineers

(Anexartisias and Athinon corner)
Athinon 86, 3rd/ Floor, Office 312
Tel. 25355227, Fax. 25356709, Limassol
e-mail: pavlides25355227@cytanet.com.cy

Πολυκατοικία

Svaleno LTD
Τοποθεσία Λεμεσός-Ομόνια
ΦΥΛ./ΣΧ. 59/010303
ΤΜΗΜΑ 02
TEMAXIO 1028

Κάτοψη οροφής	
A4	
Scale	1 : 100
Project number	57/2020
Date	08-12-21
Stage	Πολεοδομική
Designer name	A.E

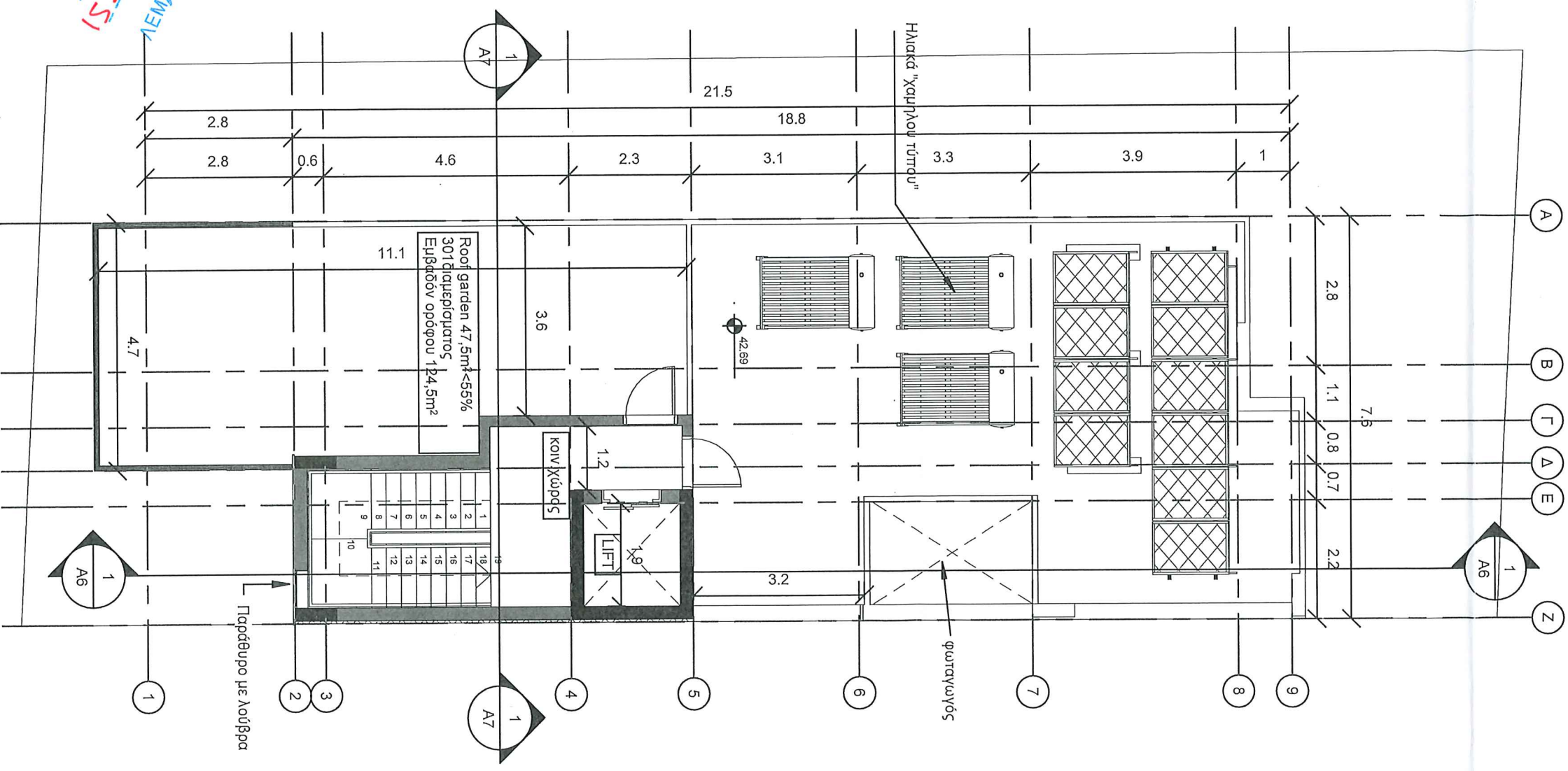

ΔΗΜΑΡΧΟΣ ΛΕΜΕΣΟΥ
ΕΓΚΡΙΜΕΝΟ ΣΧΕΔΙΟ
ΑΡ. ΠΟΛΕΟΔΟΜΙΚΗΣ ΑΔΕΙΑΣ
5-Α-ΡΟ
ΠΑΝ. (83/22)
ΛΕΜΕΣΟΣ 22-50-23

1
A4
Κάτοψη οροφής
1 : 100

ΚΙΣΝΑΙ ΕΝΟΤΗΤΗ 1028-ΟΜΟΝΟΙΑΚΑΤΑΘΕΣΗ 1 - 07-10-21/21-08-21/μολικατικία 09-03-22 plot 1028 anfinn B me skala orofi rvt

Notes

57/2020

ΗΜΕΡΟΜΗΝΙΑ ΠΑΡΑΛΑΒΗΣ
8 FEB 2023
ΔΗΜΟΣ ΛΕΜΕΣΟΥ
ΠΟΛΕΟΔΟΜΙΚΗ ΑΡΧΗ



PAVLIDES ASSOCIATES L.L.C.
Architects and Engineers

(Anexartias and Athinon corner)
Athinon 86, 3rd/ Floor, Office 312
Tel. 25355227, Fax. 25356709, Limassol
e-mail:pavlides25355227@cytanet.com.cy

Πολυκατοικία

Svaleno LTD
Τοποθεσία Λεμεσός-Ομόνια
ΦΥΛ./ΣΧ. 59/010303
ΤΜΗΜΑ 02
TEMAXIO 1028

Κάτοψη οροφής ανελκυστήρα

A5

Scale 1 : 100

Project number 57/2020

Date 08-12-21

Stage Πολεοδομική

Designer name A.E.

ΔΗΜΑΡΧΟΣ ΛΕΜΕΣΟΥ
ΕΓΚΡΙΜΕΝΟ ΣΧΕΔΙΟ
ΑΡ. ΠΟΛΕΟΔΟΜΙΚΗΣ ΑΔΕΙΑΣ
15410
ΛΕΜΕΣΟΣ ΠΑ 183/22
25-05-23

Κάτοψη οροφής ανελκυστήρα
1 : 100

Απόψεις

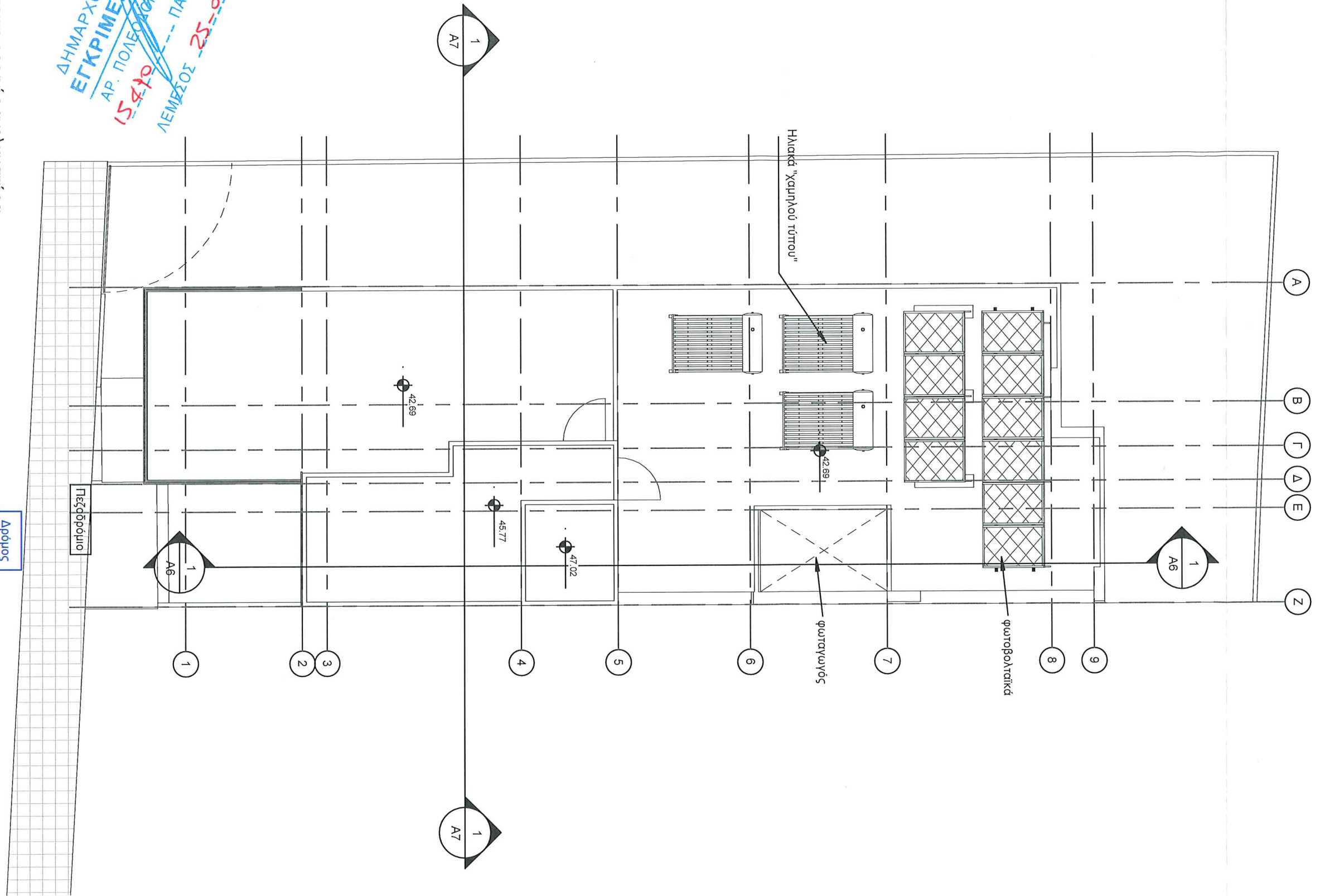

Κ15/VA1 ΕΝΩΣΤΕΜ1028-ΟΜΙΟΝΟΙΑΚΑΤΑΘΕΣΗ 1 - 07-10-21/1-09-21/ημερικακια 09-03-22 ηλιτ 1028 οητιον B me skala οροφι n7

ΔΗΜΑΡΧΟΣ ΛΕΜΕΣΟΥ
 ΕΓΚΡΙΜΕΝΟ ΣΧΕΔΙΟ
 ΑΡ. ΠΟΛΕΟΔΟΜΙΚΗΣ ΑΔΕΙΑΣ
 15-4-90
 ΛΕΜΕΣΟΣ 25-05-23
 ΠΑΝ. 163/22

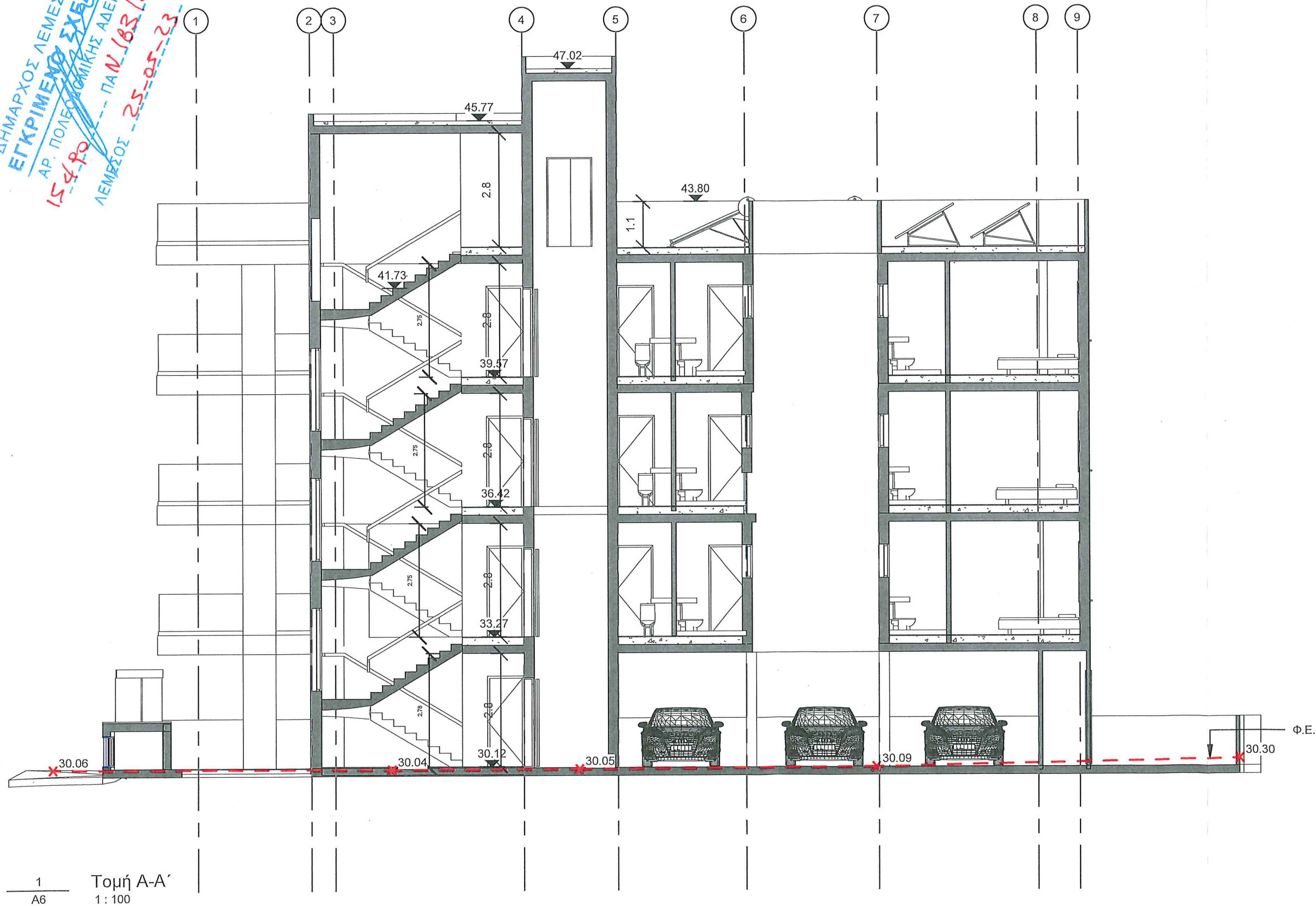

1
 A6
 Τομή A-A'
 1 : 100

Notes **47 NK**

ΗΜΕΡΟΜΗΝΙΑ ΠΑΡΑΛΑΒΗΣ
 8 FEB 2023

ΔΗΜΟΣ ΛΕΜΕΣΟΥ
 ΠΟΛΕΟΔΟΜΙΚΗ ΑΡΧΗ

PAVLIDES ASSOCIATES L.L.C.
 Architects and Engineers

(Anexartias and Athinon corner)
 Athinon 86, 3rd/ Floor, Office 312
 Tel. 25355227, Fax. 25356709, Limassol
 e-mail:pavlidest25355227@cytanet.com.cy

Πολυκατοικία
 Svaleno LTD
 Τοποθεσία Λεμεσός-Ομόνια
 ΦΥΛ./ΣΧ. 59/010303
 ΤΜΗΜΑ 02
 ΤΕΜΑΧΙΟ 1028

Τομή A-A'
 A6

Scale 1 : 100

Project number	57/2020
Date	08-12-21
Stage	Πολεοδομική
Designer name	A.E

ΚΙΣΒΑΙ ΕΝΟΤΗΤΗΜ1028_ΟΜΟΝΟΙΙΑΚΑΤΑΘΕΣΕΙΣΙΚΑΤΑΘΕΣΗ 1 - 07-10-21191-09-21/μολικατικια 09-03-22 plot 1028 onfion B me skala nrofi n7

17
25

ΔΗΜΑΡΧΟΣ ΛΕΜΕΣΟΥ
ΕΓΚΡΙΜΕΝΟ ΣΧΕΔΙΟ
ΑΡ. ΠΟΛΕΟΔΟΜΙΚΗΣ ΑΔΕΙΑΣ
15490
ΠΑΝ 183/22
ΛΕΜΕΣΟΣ 25-05-23

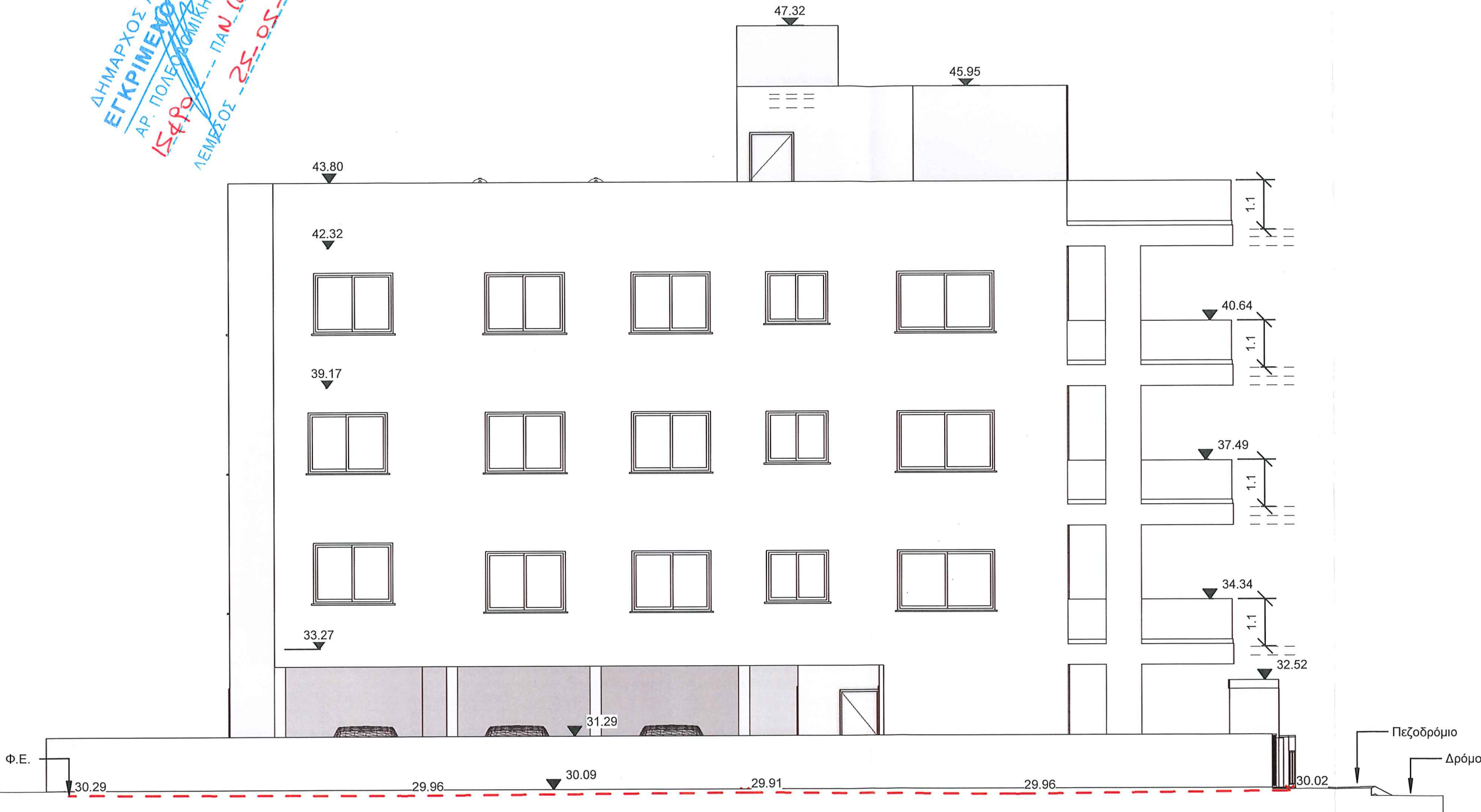

1 / A9 Πλάγια όψη
1 : 100

Notes
ΗΜΕΡΟΜΗΝΙΑ ΠΑΡΑΛΑΒΗΣ
8 FEB 2023
ΔΗΜΟΣ ΛΕΜΕΣΟΥ
ΠΟΛΕΟΔΟΜΙΚΗ ΑΡΧΗ



PAVLIDES ASSOCIATES L.L.C.
Architects and Engineers
(Anexartisias and Athinon corner)
Athinon 86, 3rd/ Floor, Office 312
Tel. 25355227, Fax. 25356709, Limassol
e-mail:pavlidest25355227@cytanet.com.cy

Πολυκατοικία
Svaleno LTD
Τοποθεσία Λεμεσός-Ομόνια
ΦΥΛ./ΣΧ. 59/010303
ΤΜΗΜΑ 02
TEMAXIO 1028

Όψεις	
A9	
Scale	1 : 100
Project number	57/2020
Date	08-12-21
Stage	Πολεοδομική
Designer name	A.E.

ΚΙΣΛΑΙ ΕΝΩΤΕΜ1028_ΟΜΟΝΟΙΑΚΑΤΑΦΕΡΣΙΣΚΑΤΑΦΕΡΗ 1 - 07-10-21/171-00-21/Inilikatnikia 09-03-22 plot 1028 nation R me skala orafi nv