

ΕΝΤΟΛΗ 1/2025

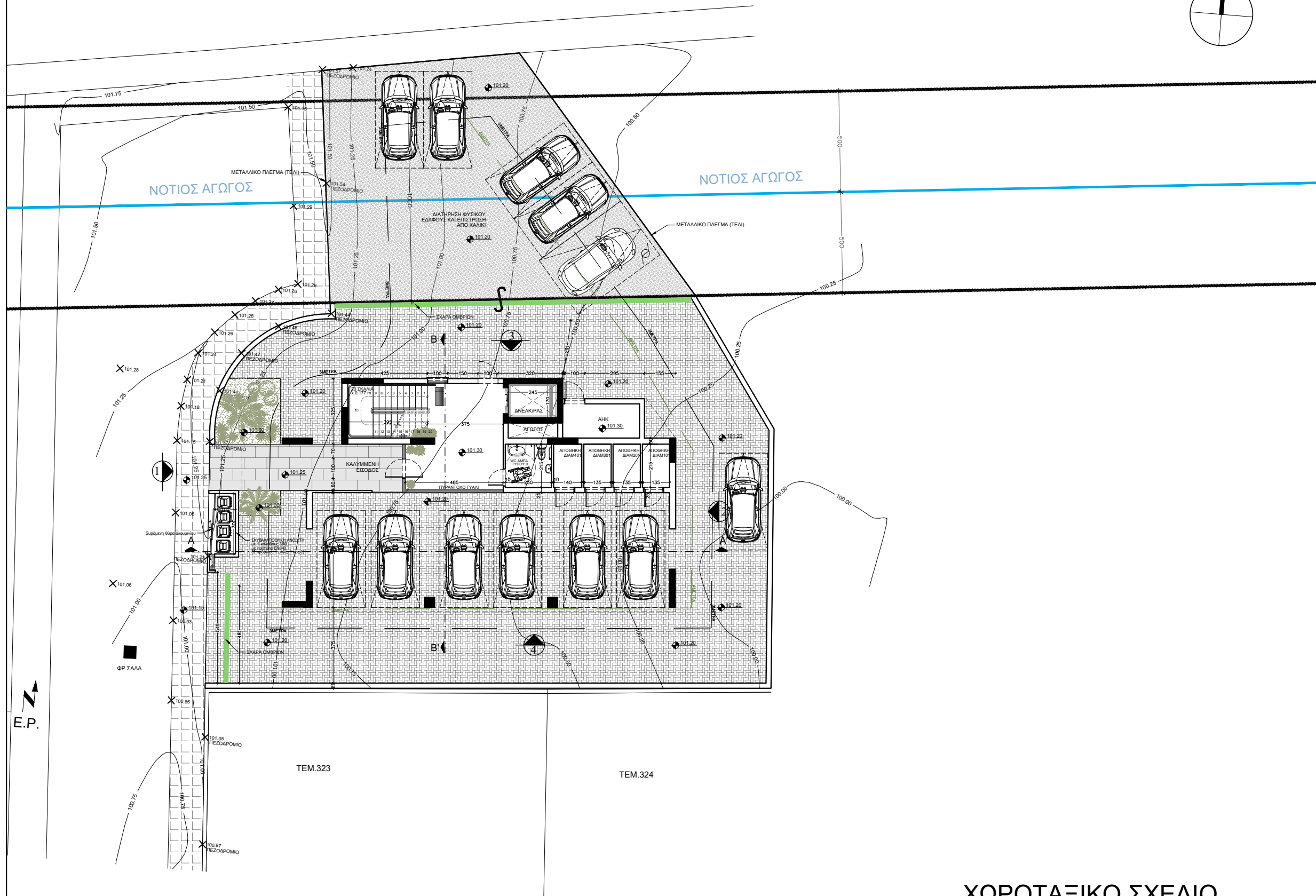

ΧΩΡΟΤΑΞΙΚΟ ΣΧΕΔΙΟ
Κλίμακα 1:100

ΥΨΟΜΕΤΡΑ:

- ΥΦΙΣΤΑΜΕΝΑ ΥΨΟΜΕΤΡΑ
- ΠΡΟΤΕΙΝΟΜΕΝΑ ΥΨΟΜΕΤΡΑ

Pavlidis Associates L.L.C.
Architects and Engineers

Anexartias and Athinon corner , 3rd Floor,
Office 312, Limassol, Tel. 25 355227
e-mail: pavlidesassociates@outlook.com
pavlidessecretary@cytanet.com.cy

ΕΡΓΟ:

ΗΓΙΕΨ - ΔΙΑΜΕΡΙΣΜΑΤΑ
ΣΤΟΝ ΚΑΨΑΛΟ
ΤΕΜΑΧΙΟ 177

ΤΙΤΛΟΣ ΣΧΕΔΙΟΥ:

ΧΩΡΟΤΑΞΙΚΟ ΣΧΕΔΙΟ

ΗΜΕΡΟΜΗΝΙΑ:	ΚΛΙΜΑΚΑ:	ΑΡ. ΕΡΓΟΥ:
09/04/2024	1:200 A3	2024

ΣΧΕΔΙΑΣΤΗΣ:	ΕΓΚΡΙΣΗ:	ΑΡ. ΣΧΕΔΙΟΥ:
N.Θ.	K.Π.	X1

ΝΟΤΙΟΣ ΑΓΩΓΟΣ

ΝΟΤΙΟΣ ΑΓΩΓΟΣ



ΣΤΟΙΧΕΙΑ ΤΕΜΑΧΙΟΥ:

ΕΝΟΡΙΑ	ΚΑΨΑΛΟΣ
ΦΥΛΛΟ/ΣΧΕΔΙΟ	54/420404
ΖΩΝΗ	Κα5
ΕΜΒΑΔΟ ΤΕΜΑΧΙΟΥ	681τ.μ.
ΔΟΜΗΣΗ	100% = 681τ.μ.
ΔΟΜΗΣΗ ΜΕ 5% ΑΠΕ	105% = 715,05τ.μ.
ΚΑΛΥΨΗ	50% = 340,50τ.μ.
ΕΠΙΤΡ. ΟΡΟΦΟΙ	3
ΑΝΩΤΑΤΟ ΥΨΟΣ	13.50 μ.

Διακριτική Ευχέρεια για 4 Ορόφους

ΥΛΙΚΑ ΚΑΤΑΣΚΕΥΗΣ:

1. ΜΟΝΩΣΗ ΑΠΟ ΠΟΛΥΣΤΕΡΙΝΗ 8εκ.
2. ΤΟΥΒΛΟ
3. ΣΟΒΑΣ
4. ΜΠΟΓΙΑ ΧΡΩΜΑΤΟΣ ΑΣΠΡΟ
5. ΜΠΟΓΙΑ ΧΡΩΜΑΤΟΣ ΓΚΡΙ
6. ΠΑΡΑΘΥΡΑ: ΑΛΟΥΜΙΝΙΟ - ΔΙΠΛΑ ΓΥΑΛΙΑ
7. ΠΟΡΤΑ ΕΙΣΟΔΟΥ: ΑΛΟΥΜΙΝΙΟ ΚΑΙ ΓΥΑΛΙ
8. ΠΟΡΤΑ ΚΟΥΖΙΝΑΣ : ΑΛΟΥΜΙΝΙΟ ΚΑΙ ΓΑΛΑΚΤΩΔΕΣ ΓΥΑΛΙ
9. ΠΟΡΤΑ ΚΛΙΜΑΚΟΣΤΑΣΙΟΥ: ΑΛΟΥΜΙΝΙΟ
10. ΚΙΓΚΛΙΔΩΜΑ ΑΠΟ ΑΛΟΥΜΙΝΙΟ ΚΑΙ ΓΥΑΛΙ
7. ΠΕΡΙΦΡΑΣΗ ΑΠΟ ΣΚΥΡΟΔΕΜΑ
8. ΠΑΤΟΥΔΑ ΑΠΟ ΜΑΡΜΑΡΟ

ΕΝΤΟΛΗ 1/2025

ΥΨΟΜΕΤΡΑ:

- ⊕ ΥΦΙΣΤΑΜΕΝΑ ΥΨΟΜΕΤΡΑ
- ⊙ ΠΡΟΤΕΙΝΟΜΕΝΑ ΥΨΟΜΕΤΡΑ

Pavlidis Associates L.L.C. Architects and Engineers

Anexartias and Athinon corner , 3rd Floor,
Office 312, Limassol, Tel. 25 355227
e-mail: pavlidisassociates@outlook.com
pavlidissecretary@cytanet.com.cy

ΕΡΓΟ:

ΗΝΙΕΨ - ΔΙΑΜΕΡΙΣΜΑΤΑ
ΣΤΟΝ ΚΑΨΑΛΟ
ΤΕΜΑΧΙΟ 177

ΤΙΤΛΟΣ ΣΧΕΔΙΟΥ:

ΚΑΤΟΨΗ ΠΙΛΟΤΗΣ

ΗΜΕΡΟΜΗΝΙΑ:	ΚΛΙΜΑΚΑ:	ΑΡ. ΕΡΓΟΥ:
09/04/2025	1:100 A3	2024

ΣΧΕΔΙΑΣΤΗΣ:	ΕΓΚΡΙΣΤΗΣ:	ΑΡ. ΣΧΕΔΙΟΥ:
N.Θ.	K.Π.	01

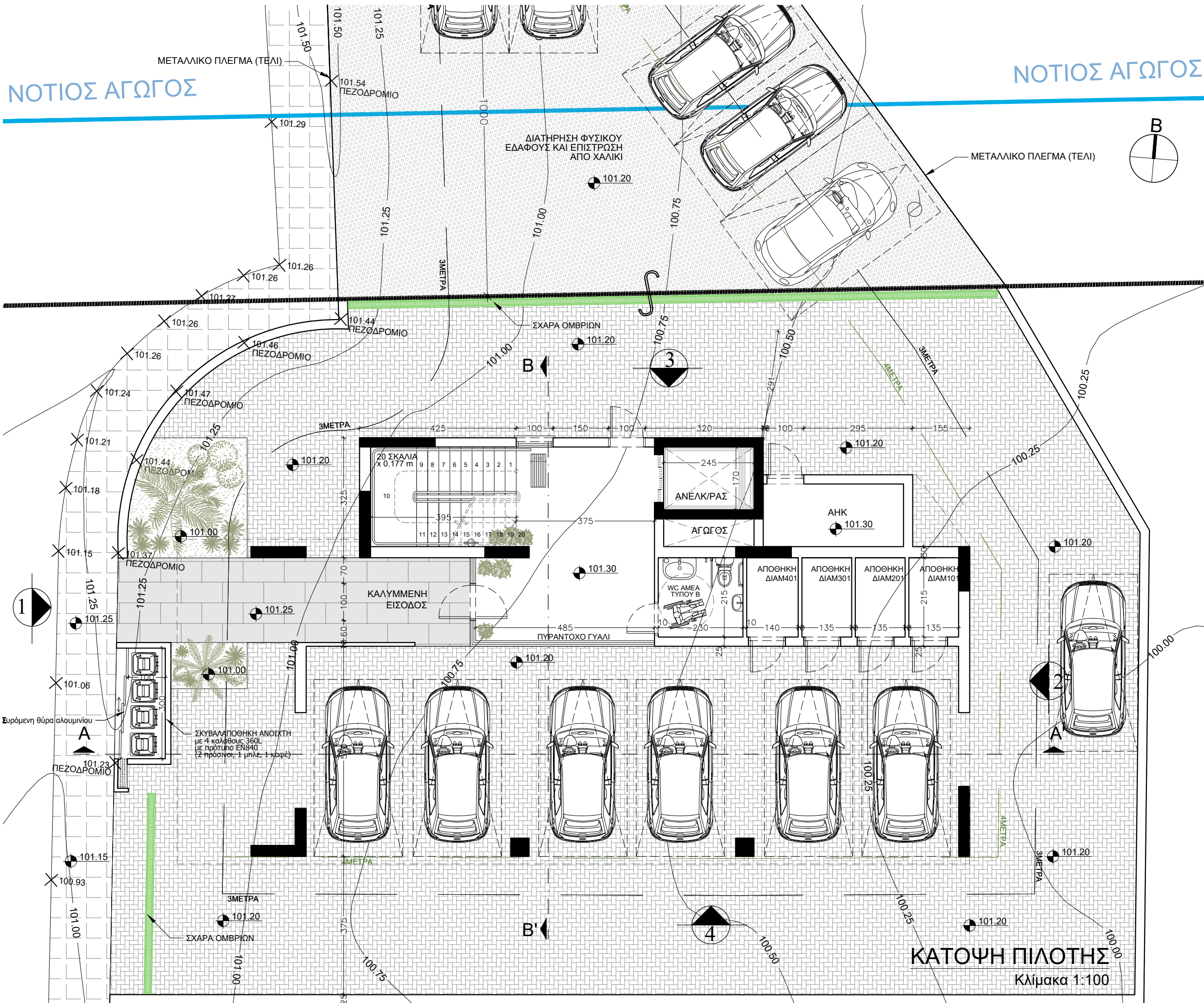

ΚΑΤΟΨΗ ΠΙΛΟΤΗΣ
Κλίμακα 1:100

ΝΟΤΙΟΣ ΑΓΩΓΟΣ

ΝΟΤΙΟΣ ΑΓΩΓΟΣ

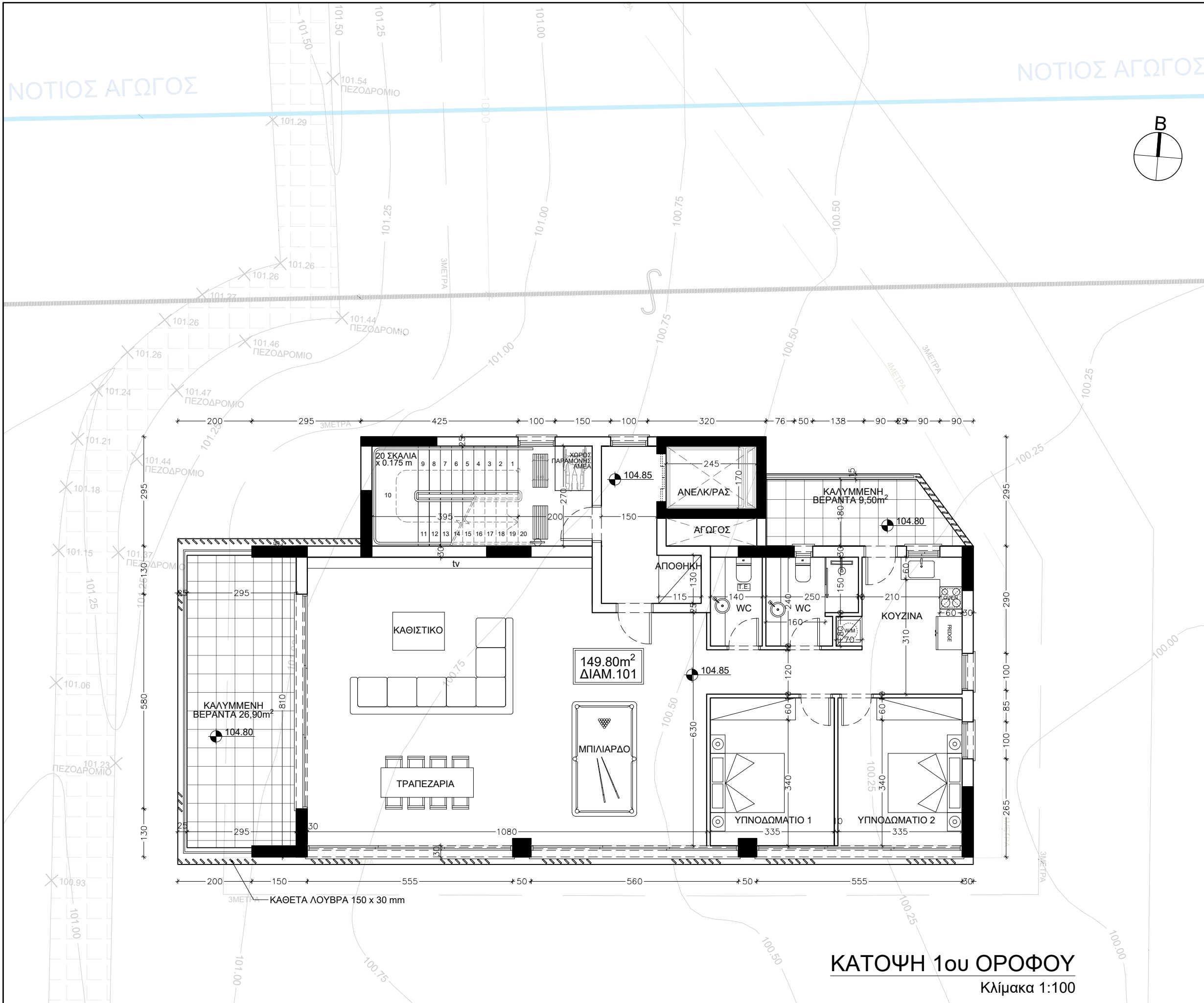
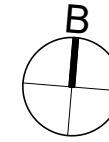

ΚΑΤΟΨΗ 1ου ΟΡΟΦΟΥ
Κλίμακα 1:100



ΣΤΟΙΧΕΙΑ ΤΕΜΑΧΙΟΥ:

ΕΝΟΡΙΑ	ΚΑΨΑΛΟΣ
ΦΥΛΛΟ/ΣΧΕΔΙΟ	54/420404
ΖΩΝΗ	Κα5
ΕΜΒΑΔΟ ΤΕΜΑΧΙΟΥ	681τ.μ.
ΔΟΜΗΣΗ	100% = 681τ.μ.
ΔΟΜΗΣΗ ΜΕ 5% ΑΠΕ	105% = 715,05τ.μ.
ΚΑΛΥΨΗ	50% = 340,50τ.μ.
ΕΠΙΤΡ. ΟΡΟΦΟΙ	3
ΑΝΩΤΑΤΟ ΥΨΟΣ	13.50 μ.

Διακριτική Ευχέρια για 4 Ορόφους

ΥΛΙΚΑ ΚΑΤΑΣΚΕΥΗΣ:

1. ΜΟΝΩΣΗ ΑΠΟ ΠΟΛΥΣΤΕΡΙΝΗ 8εκ.
2. ΤΟΥΒΛΟ
3. ΣΟΒΑΣ
4. ΜΠΟΓΙΑ ΧΡΩΜΑΤΟΣ ΑΣΠΡΟ
5. ΜΠΟΓΙΑ ΧΡΩΜΑΤΟΣ ΓΚΡΙ
6. ΠΑΡΑΘΥΡΑ: ΑΛΟΥΜΙΝΙΟ - ΔΙΠΛΑ ΓΥΑΛΙΑ
7. ΠΟΡΤΑ ΕΙΣΟΔΟΥ: ΑΛΟΥΜΙΝΙΟ ΚΑΙ ΓΥΑΛΙ
8. ΠΟΡΤΑ ΚΟΥΖΙΝΑΣ : ΑΛΟΥΜΙΝΙΟ ΚΑΙ ΓΑΛΑΚΤΩΔΕΣ ΓΥΑΛΙ
9. ΠΟΡΤΑ ΚΛΙΜΑΚΟΣΤΑΣΙΟΥ: ΑΛΟΥΜΙΝΙΟ
10. ΚΙΓΚΛΙΔΙΩΜΑ ΑΠΟ ΑΛΟΥΜΙΝΙΟ ΚΑΙ ΓΥΑΛΙ
7. ΠΕΡΙΦΡΑΣΗ ΑΠΟ ΣΚΥΡΟΔΕΜΑ
8. ΠΑΤΟΥΔΑ ΑΠΟ ΜΑΡΜΑΡΟ

ΕΝΤΟΛΗ 1/2025

ΥΨΟΜΕΤΡΑ:

- ΥΦΙΣΤΑΜΕΝΑ ΥΨΟΜΕΤΡΑ
- ΠΡΟΤΕΙΝΟΜΕΝΑ ΥΨΟΜΕΤΡΑ

Pavlidis Associates L.L.C.
Architects and Engineers

Anexartias and Athinon corner , 3rd Floor,
Office 312, Limassol, Tel. 25 355227
e-mail: pavlidesassociates@outlook.com
pavlidessecretary@cytanet.com.cy

ΕΡΓΟ:

ΗΝΙΕΨ - ΔΙΑΜΕΡΙΣΜΑΤΑ
ΣΤΟΝ ΚΑΨΑΛΟ
ΤΕΜΑΧΙΟ 177

ΤΙΤΛΟΣ ΣΧΕΔΙΟΥ:

ΚΑΤΟΨΗ 1ου ΟΡΟΦΟΥ

ΗΜΕΡΟΜΗΝΙΑ:	ΚΛΙΜΑΚΑ:	ΑΡ. ΕΡΓΟΥ:
09/04/2025	1:100 A3	2024
ΣΧΕΔΙΑΣΤΗΣ:	ΕΓΚΡΙΣΤΗΣ:	ΑΡ. ΣΧΕΔΙΟΥ:
N.Θ.	K.Π.	02

ΝΟΤΙΟΣ ΑΓΩΓΟΣ

ΝΟΤΙΟΣ ΑΓΩΓΟΣ

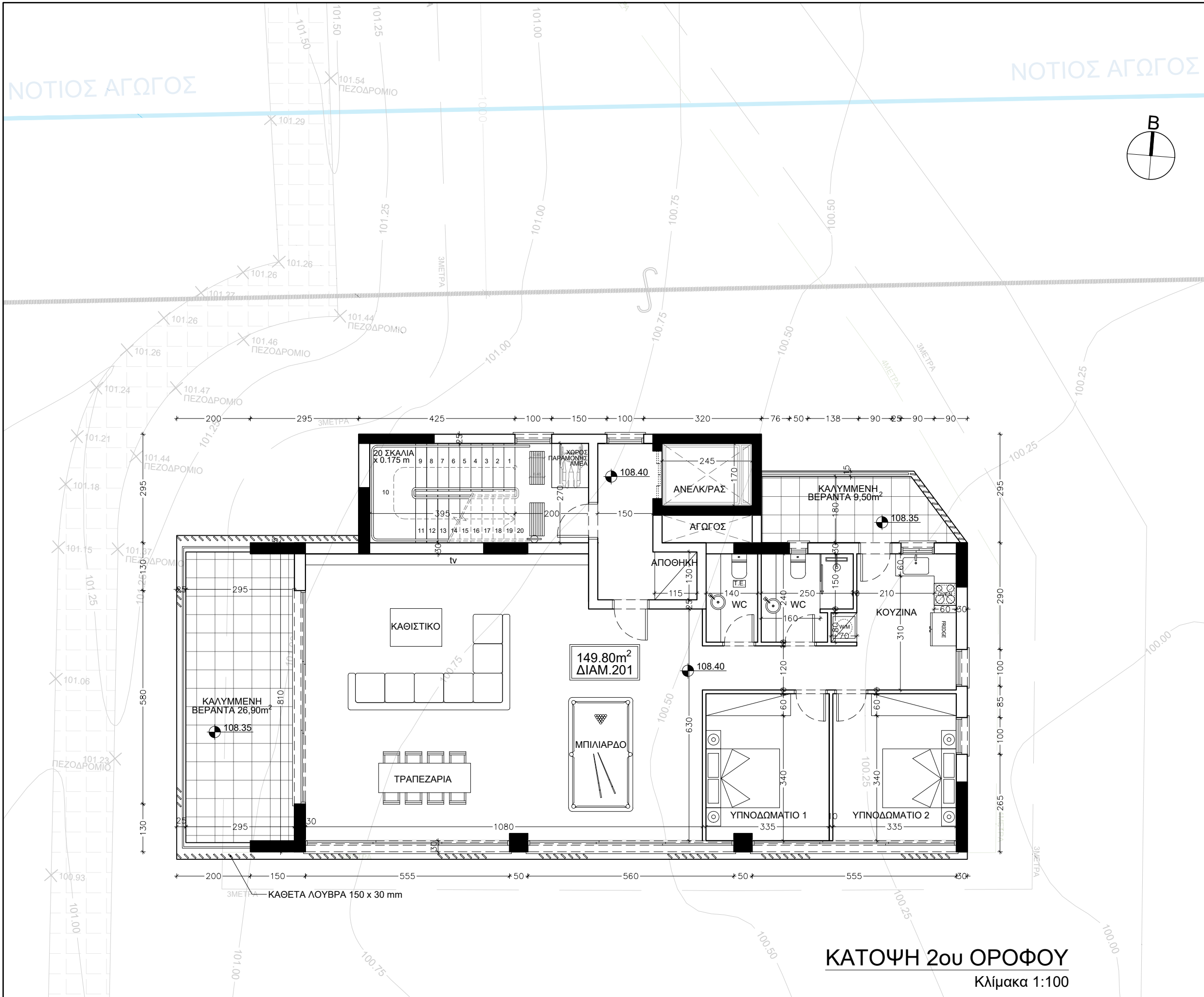
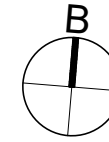

ΚΑΤΟΨΗ 2ου ΟΡΟΦΟΥ
Κλίμακα 1:100



ΣΤΟΙΧΕΙΑ ΤΕΜΑΧΙΟΥ:

ΕΝΟΡΙΑ	ΚΑΨΑΛΟΣ
ΦΥΛΛΟ/ΣΧΕΔΙΟ	54/420404
ΖΩΝΗ	Κα5
ΕΜΒΑΔΟ ΤΕΜΑΧΙΟΥ	681τ.μ.
ΔΟΜΗΣΗ	100% = 681τ.μ.
ΔΟΜΗΣΗ ΜΕ 5% ΑΠΕ	105% = 715,05τ.μ.
ΚΑΛΥΨΗ	50% = 340,50τ.μ.
ΕΠΙΤΡ. ΟΡΟΦΟΙ	3
ΑΝΩΤΑΤΟ ΥΨΟΣ	13.50 μ.

Διακριτική Ευχέρεια για 4 Ορόφους

ΥΛΙΚΑ ΚΑΤΑΣΚΕΥΗΣ:

- ΜΟΝΩΣΗ ΑΠΟ ΠΟΛΥΣΤΕΡΙΝΗ 8εκ.
- ΤΟΥΒΛΟ
- ΣΟΒΑΣ
- ΜΠΟΓΙΑ ΧΡΩΜΑΤΟΣ ΑΣΠΡΟ
- ΜΠΟΓΙΑ ΧΡΩΜΑΤΟΣ ΓΚΡΙ
- ΠΑΡΑΘΥΡΑ: ΑΛΟΥΜΙΝΙΟ - ΔΙΠΛΑ ΓΥΑΛΙΑ
- ΠΟΡΤΑ ΕΙΣΟΔΟΥ: ΑΛΟΥΜΙΝΙΟ ΚΑΙ ΓΥΑΛΙ
- ΠΟΡΤΑ ΚΟΥΖΙΝΑΣ : ΑΛΟΥΜΙΝΙΟ ΚΑΙ ΓΑΛΑΚΤΩΔΕΣ ΓΥΑΛΙ
- ΠΟΡΤΑ ΚΛΙΜΑΚΟΣΤΑΣΙΟΥ: ΑΛΟΥΜΙΝΙΟ
- ΚΙΓΚΛΙΔΙΩΜΑ ΑΠΟ ΑΛΟΥΜΙΝΙΟ ΚΑΙ ΓΥΑΛΙ
- ΠΕΡΙΦΡΑΣΗ ΑΠΟ ΣΚΥΡΟΔΕΜΑ
- ΠΑΤΟΥΔΑ ΑΠΟ ΜΑΡΜΑΡΟ

ΕΝΤΟΛΗ 1/2025

ΥΨΟΜΕΤΡΑ:

- ΥΦΙΣΤΑΜΕΝΑ ΥΨΟΜΕΤΡΑ
- ΠΡΟΤΕΙΝΟΜΕΝΑ ΥΨΟΜΕΤΡΑ

Pavlidis Associates L.L.C.
Architects and Engineers

Anexartias and Athinon corner , 3rd Floor,
Office 312, Limassol, Tel. 25 355227
e-mail: pavlidesassociates@outlook.com
pavlidessecretary@cytanet.com.cy

ΕΡΓΟ:

ΗΝΙΕΨ - ΔΙΑΜΕΡΙΣΜΑΤΑ
ΣΤΟΝ ΚΑΨΑΛΟ
ΤΕΜΑΧΙΟ 177

ΤΙΤΛΟΣ ΣΧΕΔΙΟΥ:

ΚΑΤΟΨΗ 2ου ΟΡΟΦΟΥ

ΗΜΕΡΟΜΗΝΙΑ:	ΚΛΙΜΑΚΑ:	ΑΡ. ΕΡΓΟΥ:
09/04/2025	1:100 A3	2024

ΣΧΕΔΙΑΣΤΗΣ:	ΕΓΚΡΙΣΤΗΣ:	ΑΡ. ΣΧΕΔΙΟΥ:
N.Θ.	K.Π.	03

ΝΟΤΙΟΣ ΑΓΩΓΟΣ

ΝΟΤΙΟΣ ΑΓΩΓΟΣ

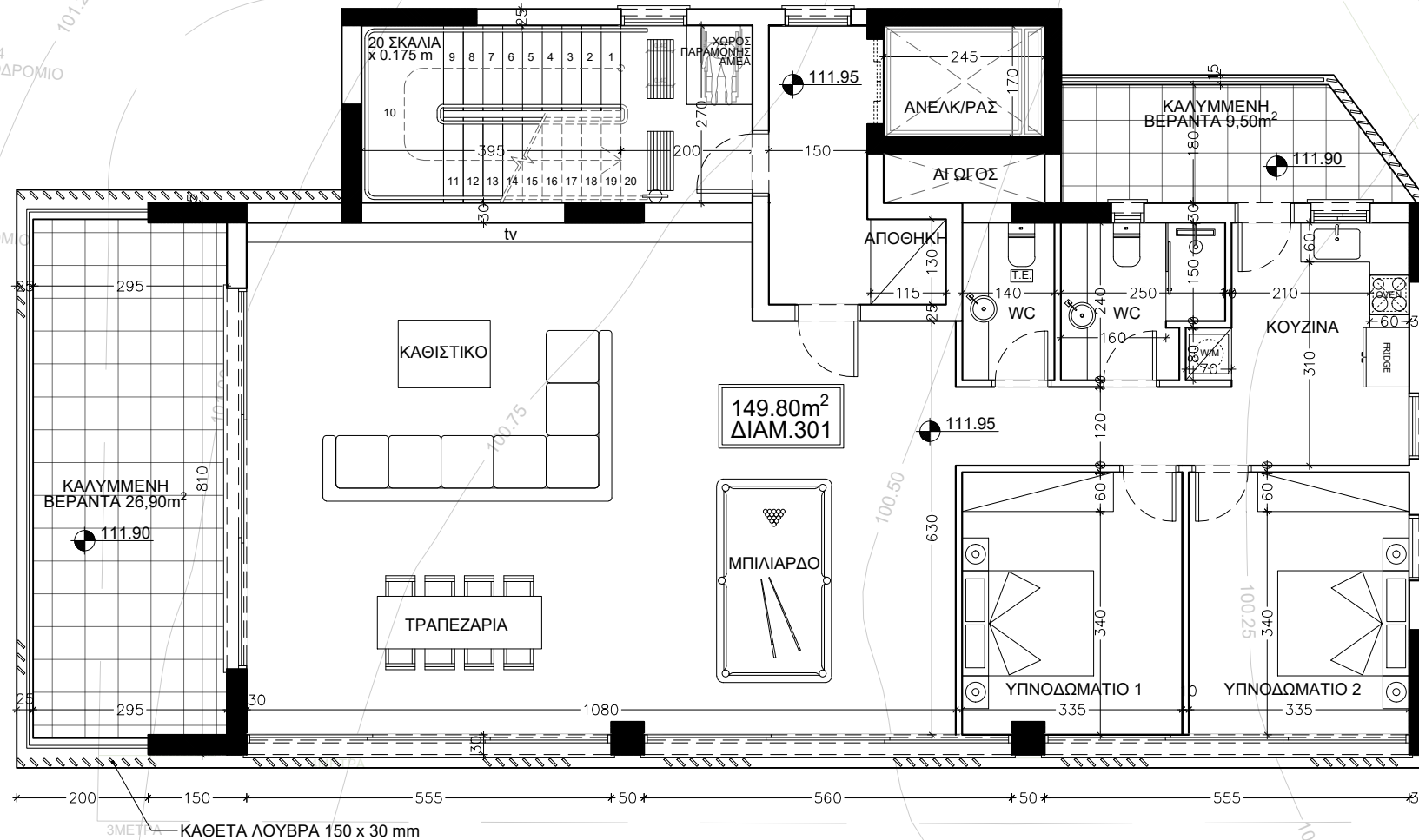
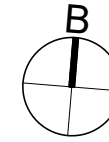

ΚΑΤΟΨΗ 3ου ΟΡΟΦΟΥ
Κλίμακα 1:100



ΣΤΟΙΧΕΙΑ ΤΕΜΑΧΙΟΥ:

ΕΝΟΡΙΑ	ΚΑΨΑΛΟΣ
ΦΥΛΛΟ/ΣΧΕΔΙΟ	54/420404
ΖΩΝΗ	Κα5
ΕΜΒΑΔΟ ΤΕΜΑΧΙΟΥ	681τ.μ.
ΔΟΜΗΣΗ	100% = 681τ.μ.
ΔΟΜΗΣΗ ΜΕ 5% ΑΠΕ	105% = 715,05τ.μ.
ΚΑΛΥΨΗ	50% = 340,50τ.μ.
ΕΠΙΤΡ. ΟΡΟΦΟΙ	3
ΑΝΩΤΑΤΟ ΥΨΟΣ	13.50 μ.

Διακριτική Ευχέρεια για 4 Ορόφους

ΥΛΙΚΑ ΚΑΤΑΣΚΕΥΗΣ:

1. ΜΟΝΩΣΗ ΑΠΟ ΠΟΛΥΣΤΕΡΙΝΗ 8εκ.
2. ΤΟΥΒΛΟ
3. ΣΟΒΑΣ
4. ΜΠΟΓΙΑ ΧΡΩΜΑΤΟΣ ΑΣΠΡΟ
5. ΜΠΟΓΙΑ ΧΡΩΜΑΤΟΣ ΓΚΡΙ
6. ΠΑΡΑΘΥΡΑ: ΑΛΟΥΜΙΝΙΟ - ΔΙΠΛΑ ΓΥΑΛΙΑ
7. ΠΟΡΤΑ ΕΙΣΟΔΟΥ: ΑΛΟΥΜΙΝΙΟ ΚΑΙ ΓΥΑΛΙ
8. ΠΟΡΤΑ ΚΟΥΖΙΝΑΣ : ΑΛΟΥΜΙΝΙΟ ΚΑΙ ΓΥΑΛΙ
9. ΠΟΡΤΑ ΚΛΙΜΑΚΟΣΤΑΣΙΟΥ: ΑΛΟΥΜΙΝΙΟ
10. ΚΙΓΚΛΙΔΙΩΜΑ ΑΠΟ ΑΛΟΥΜΙΝΙΟ ΚΑΙ ΓΥΑΛΙ
7. ΠΕΡΙΦΡΑΣΗ ΑΠΟ ΣΚΥΡΟΔΕΜΑ
8. ΠΑΤΟΥΔΑ ΑΠΟ ΜΑΡΜΑΡΟ

ΕΝΤΟΛΗ 1/2025

ΥΨΟΜΕΤΡΑ:

- ΥΦΙΣΤΑΜΕΝΑ ΥΨΟΜΕΤΡΑ
- ΠΡΟΤΕΙΝΟΜΕΝΑ ΥΨΟΜΕΤΡΑ

Pavlidis Associates L.L.C.
Architects and Engineers

Anexartias and Athinon corner , 3rd Floor,
Office 312, Limassol, Tel. 25 355227
e-mail: pavlidesassociates@outlook.com
pavlidessecretary@cytanet.com.cy

ΕΡΓΟ:

ΗΝΙΕΨ - ΔΙΑΜΕΡΙΣΜΑΤΑ
ΣΤΟΝ ΚΑΨΑΛΟ
ΤΕΜΑΧΙΟ 177

ΤΙΤΛΟΣ ΣΧΕΔΙΟΥ:

ΚΑΤΟΨΗ 3ου ΟΡΟΦΟΥ

ΗΜΕΡΟΜΗΝΙΑ:	ΚΛΙΜΑΚΑ:	ΑΡ. ΕΡΓΟΥ:
09/04/2025	1:100 A3	2024

ΣΧΕΔΙΑΣΤΗΣ:	ΕΓΚΡΙΣΤΗΣ:	ΑΡ. ΣΧΕΔΙΟΥ:
N.Θ.	K.Π.	04

ΝΟΤΙΟΣ ΑΓΩΓΟΣ

ΝΟΤΙΟΣ ΑΓΩΓΟΣ

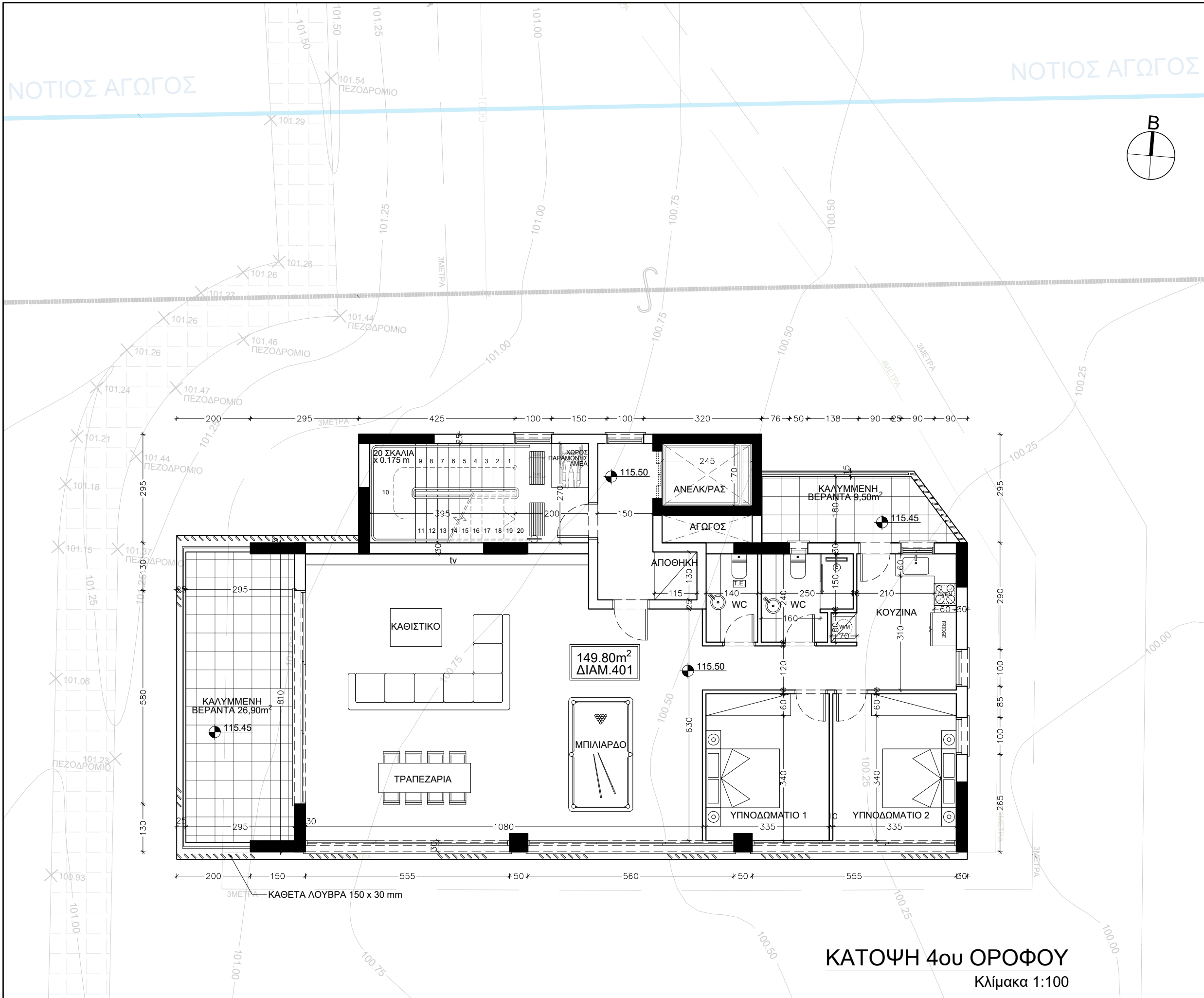
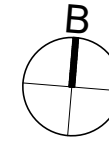

ΚΑΤΟΨΗ 4ου ΟΡΟΦΟΥ

Κλίμακα 1:100



ΣΤΟΙΧΕΙΑ ΤΕΜΑΧΙΟΥ:

ΕΝΟΡΙΑ	ΚΑΨΑΛΟΣ
ΦΥΛΛΟ/ΣΧΕΔΙΟ	54/420404
ΖΩΝΗ	Κα5
ΕΜΒΑΔΟ ΤΕΜΑΧΙΟΥ	681τ.μ.
ΔΟΜΗΣΗ	100% = 681τ.μ.
ΔΟΜΗΣΗ ΜΕ 5% ΑΠΕ	105% = 715,05τ.μ.
ΚΑΛΥΨΗ	50% = 340,50τ.μ.
ΕΠΙΤΡ. ΟΡΟΦΟΙ	3
ΑΝΩΤΑΤΟ ΥΨΟΣ	13.50 μ.

Διακριτική Ευχέρια για 4 Ορόφους

ΥΛΙΚΑ ΚΑΤΑΣΚΕΥΗΣ:

1. ΜΟΝΩΣΗ ΑΠΟ ΠΟΛΥΣΤΕΡΙΝΗ 8εκ.
2. ΤΟΥΒΛΟ
3. ΣΟΒΑΣ
4. ΜΠΟΓΙΑ ΧΡΩΜΑΤΟΣ ΑΣΠΡΟ
5. ΜΠΟΓΙΑ ΧΡΩΜΑΤΟΣ ΓΚΡΙ
6. ΠΑΡΑΘΥΡΑ: ΑΛΟΥΜΙΝΙΟ - ΔΙΠΛΑ ΓΥΑΛΙΑ
7. ΠΟΡΤΑ ΕΙΣΟΔΟΥ: ΑΛΟΥΜΙΝΙΟ ΚΑΙ ΓΥΑΛΙ
8. ΠΟΡΤΑ ΚΟΥΖΙΝΑΣ : ΑΛΟΥΜΙΝΙΟ ΚΑΙ ΓΑΛΑΚΤΩΔΕΣ ΓΥΑΛΙ
9. ΠΟΡΤΑ ΚΛΙΜΑΚΟΣΤΑΣΙΟΥ: ΑΛΟΥΜΙΝΙΟ
10. ΚΙΓΚΛΙΔΙΩΜΑ ΑΠΟ ΑΛΟΥΜΙΝΙΟ ΚΑΙ ΓΥΑΛΙ
7. ΠΕΡΙΦΡΑΣΗ ΑΠΟ ΣΚΥΡΟΔΕΜΑ
8. ΠΑΤΟΥΔΑ ΑΠΟ ΜΑΡΜΑΡΟ

ΕΝΤΟΛΗ 1/2025

ΥΨΟΜΕΤΡΑ:

- ΥΦΙΣΤΑΜΕΝΑ ΥΨΟΜΕΤΡΑ
- ΠΡΟΤΕΙΝΟΜΕΝΑ ΥΨΟΜΕΤΡΑ

Pavlidis Associates L.L.C.

Architects and Engineers

Anexartias and Athinon corner , 3rd Floor,
Office 312, Limassol, Tel. 25 355227
e-mail: pavlidesassociates@outlook.com
pavlidessecretary@cytanet.com.cy

ΕΡΓΟ:

ΗΝΙΕΨ - ΔΙΑΜΕΡΙΣΜΑΤΑ
ΣΤΟΝ ΚΑΨΑΛΟ
ΤΕΜΑΧΙΟ 177

ΤΙΤΛΟΣ ΣΧΕΔΙΟΥ:

ΚΑΤΟΨΗ 4ου ΟΡΟΦΟΥ

ΗΜΕΡΟΜΗΝΙΑ:	ΚΛΙΜΑΚΑ:	ΑΡ. ΕΡΓΟΥ:
09/04/2025	1:100 A3	2024

ΣΧΕΔΙΑΣΤΗΣ:	ΕΓΚΡΙΣΤΗΣ:	ΑΡ. ΣΧΕΔΙΟΥ:
N.Θ.	K.Π.	05

ΝΟΤΙΟΣ ΑΓΩΓΟΣ

ΝΟΤΙΟΣ ΑΓΩΓΟΣ

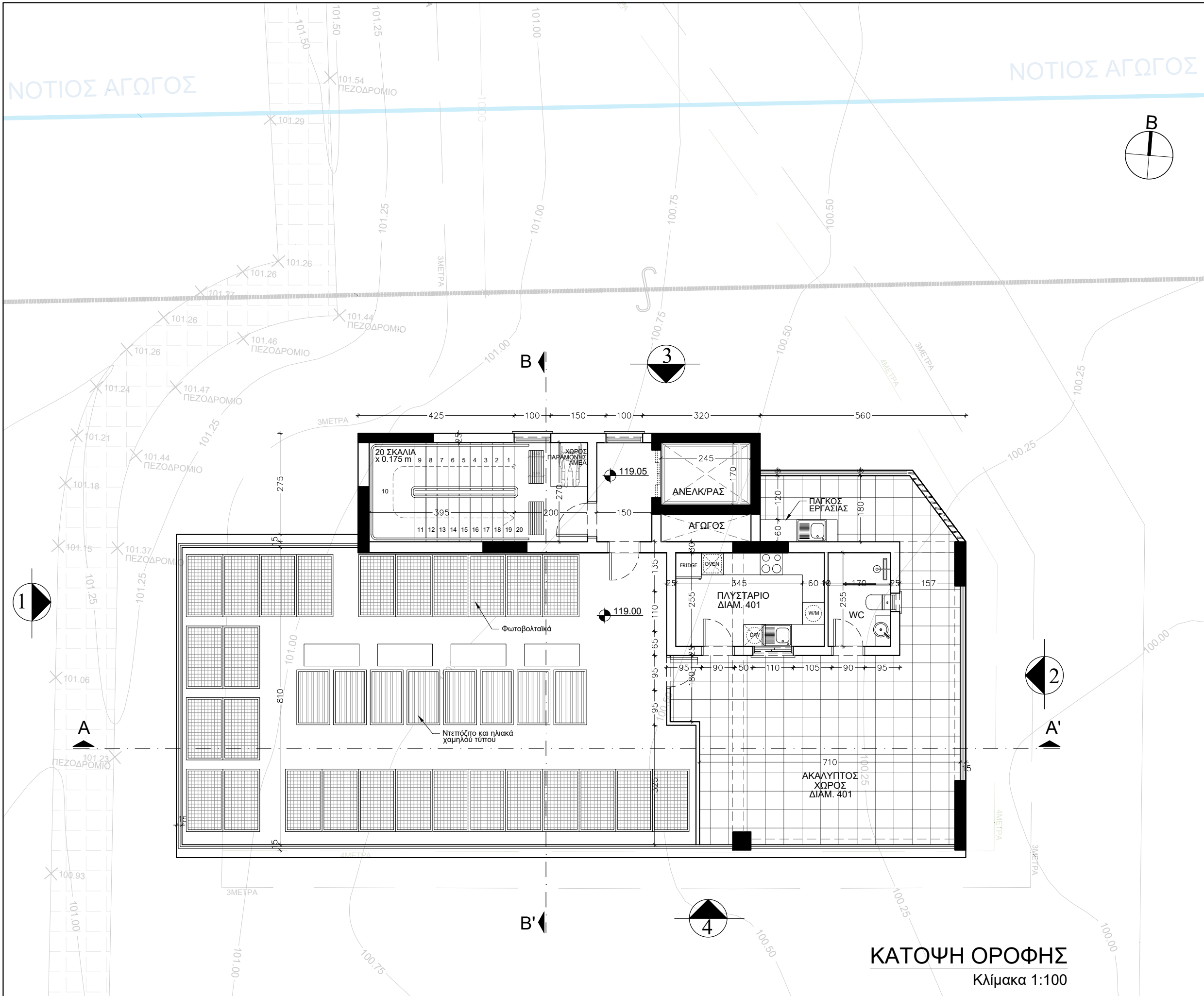

ΚΑΤΟΨΗ ΟΡΟΦΗΣ
Κλίμακα 1:100



ΣΤΟΙΧΕΙΑ ΤΕΜΑΧΙΟΥ:

ΕΝΟΡΙΑ	ΚΑΨΑΛΟΣ
ΦΥΛΛΟ/ΣΧΕΔΙΟ	54/420404
ΖΩΝΗ	Κα5
ΕΜΒΑΔΟ ΤΕΜΑΧΙΟΥ	681τ.μ.
ΔΟΜΗΣΗ	100% = 681τ.μ.
ΔΟΜΗΣΗ ΜΕ 5% ΑΠΕ	105% = 715,05τ.μ.
ΚΑΛΥΨΗ	50% = 340,50τ.μ.
ΕΠΙΤΡ. ΟΡΟΦΟΙ	3
ΑΝΩΤΑΤΟ ΥΨΟΣ	13.50 μ.

Διακριτική Ευχέρια για 4 Ορόφους

ΥΛΙΚΑ ΚΑΤΑΣΚΕΥΗΣ:

1. ΜΟΝΩΣΗ ΑΠΟ ΠΟΛΥΣΤΕΡΙΝΗ 8εκ.
2. ΤΟΥΒΛΟ
3. ΣΟΒΑΣ
4. ΜΠΟΓΙΑ ΧΡΩΜΑΤΟΣ ΑΣΠΡΟ
5. ΜΠΟΓΙΑ ΧΡΩΜΑΤΟΣ ΓΚΡΙ
6. ΠΑΡΑΘΥΡΑ: ΑΛΟΥΜΙΝΙΟ - ΔΙΠΛΑ ΓΥΑΛΙΑ
7. ΠΟΡΤΑ ΕΙΣΟΔΟΥ: ΑΛΟΥΜΙΝΙΟ ΚΑΙ ΓΥΑΛΙ
8. ΠΟΡΤΑ ΚΟΥζίνας : ΑΛΟΥΜΙΝΙΟ ΚΑΙ ΓΑΛΑΚΤΩΔΕΣ ΓΥΑΛΙ
9. ΠΟΡΤΑ ΚΛΙΜΑΚΟΣΤΑΣΙΟΥ: ΑΛΟΥΜΙΝΙΟ
10. ΚΙΓΚΛΙΔΩΜΑ ΑΠΟ ΑΛΟΥΜΙΝΙΟ ΚΑΙ ΓΥΑΛΙ
7. ΠΕΡΙΦΡΑΞΗ ΑΠΟ ΣΚΥΡΟΔΕΜΑ
8. ΠΑΤΟΥΔΑ ΑΠΟ ΜΑΡΜΑΡΟ

ΕΝΤΟΛΗ 1/2025

ΥΨΟΜΕΤΡΑ:

- ☉ ΥΦΙΣΤΑΜΕΝΑ ΥΨΟΜΕΤΡΑ
- ΠΡΟΤΕΙΝΟΜΕΝΑ ΥΨΟΜΕΤΡΑ

Pavlidis Associates L.L.C.
Architects and Engineers

Aneartias and Athinon corner , 3rd Floor,
Office 312, Limassol, Tel. 25 355227
e-mail: pavlidesassociates@outlook.com
pavlidessecretary@cytanet.com.cy

ΕΡΓΟ:

ΗΝΙΕΨ - ΔΙΑΜΕΡΙΣΜΑΤΑ
ΣΤΟΝ ΚΑΨΑΛΟ
ΤΕΜΑΧΙΟ 177

ΤΙΤΛΟΣ ΣΧΕΔΙΟΥ:

ΚΑΤΟΨΗ ΟΡΟΦΗΣ

ΗΜΕΡΟΜΗΝΙΑ:	ΚΛΙΜΑΚΑ:	ΑΡ. ΕΡΓΟΥ:
09/04/2025	1:100 A3	2024

ΣΧΕΔΙΑΣΤΗΣ:	ΕΓΚΡΙΣΤΗΣ:	ΑΡ. ΣΧΕΔΙΟΥ:
N.Θ.	K.Π.	06