

ΠΟΛΕΟΔΟΜΙΚΑ ΔΕΔΟΜΕΝΑ

Αρ. Τεμαχίου : 724
 Φύλλο / Σχέδιο: 54/580401
 Δήμος: Δήμος Λεμεσού
 Επαρχία: Λεμεσός
 Επιφάνεια Τεμαχίου: 592m²
 Ζώνη: ΕΒ4
 Επιτρεπ. Συν. Δόμησης: 140% X 592m² = 829m²
 Αύξηση Συν.Δόμησης Από Ανανεώσιμες Πηγές Ενέργειας: 829X 5% = 41m²
 Συνολικός Επιτρεπόμενος Συν.Δόμησης: 829+41= 870m²
 Επιτρεπ. Ποσ. Κάλυψης: 50% X 592m² = 296m²
 Επιπρ. Μέγιστο Ύψος: 17μ / 4 ορόφους

ΠΡΟΤΕΙΝΟΜΕΝΑ ΕΜΒΑΔΑ & ΣΥΝΤΕΛΕΣΤΕΣ

- Α. Εμβαδόν Υπογείου:**
 = 1+2+3
 = 402+35+18m²
 = 455m²
- Β. Εμβαδόν Ισογείου:**
 = 7+8
 = 74,5+83,5m²
 = 158m²
- Γ. Συνολικό Εμβαδόν Υπόστεγου Χώρου Στάθμευσης (Πυλωτή):**
 = 4+5+6
 = 110+13+27m²
 = 150m²
- Δ. Περιτοχιζόμενοι Χώροι Πυλωτής:**
 = (5+6) / Γ
 = (13+27m²) / 150m²
 = 40m² / 150m²
 = 26,7%
- Ε. Εμβαδόν Μεσοπατώματος:**
 = (10+11) / Β
 = (37+42m²) / 158m²
 = 79m² / 158m²
 = 50%
- Ζ. Εμβαδόν 1ου Ορόφου:**
 = 13+15+16
 = 101+42+119m²
 = 262m²
- Η. Εμβαδόν Καλυμμένων Βεραντιών 1ου Ορόφου:**
 = (12+14+17+18+19) / Ζ
 = (15+3,30+17+11+25m²) / 262m²
 = 71,30m² / 262m²
 = 27,2%
- Θ. Εμβαδόν 2ου Ορόφου:**
 = 21+23+24+25+26
 = 82+26+51+50+53m²
 = 262m²
- Κ. Εμβαδόν Καλυμμένων Βεραντιών 2ου Ορόφου:**
 = (20+22+27+28+29) / Θ
 = (15+3,30+17+11+25m²) / 262m²
 = 71,30m² / 262m²
 = 27,20%
- Λ. Εμβαδόν 3ου Ορόφου:**
 = 33+34+36
 = 86+13+89m²
 = 188m²
- Μ. Εμβαδόν Καλυμμένων Βεραντιών 3ου Ορόφου:**
 = (30+32+44+35+37+38) / Λ
 = (12,40+18,60+3,30+13,50+4+14m²) / 188m²
 = 65,80m² / 188m²
 = 35%
- Ν. Συνολικό Εμβαδόν Οροφής:**
 = 39+40+41+42+43
 = 43+32+32+32+131,30m²
 = 270,30m²
- Ξ. Περιτοχιζόμενοι Βοηθητικοί Χώροι Οροφής:**
 = (40+41+42) / Ν
 = (32+32+32m²) / 270,30m²
 = 96m² / 270,30m²
 = 35%
- Π. Συνολικός Συντελεστής Δόμησης:**
 = (Β+Ζ+Θ+Λ) / Επιφάνεια Οικοπέδου
 = (158+262+262+188m²) / 592m²
 = 870m² / 592m²
 = 147%
- Ρ. Συνολικό Ποσοστό Κάλυψης:**
 = 45 / Επιφάνεια Οικοπέδου
 = 294m² / 592m²
 = 49,7%
- Αριθμός Ορόφων = 4
 Ύψος = 16,50μ

ΚΑΤΑ ΜΗΚΟΣ ΤΟΥ ΚΛΙΜΑΚΟΣΤΑΣΙΟΥ
 ΝΑ ΤΟΠΟΘΕΤΟΥΝΤΑΙ ΔΙΠΛΟΙ
 ΧΕΙΡΟΛΙΣΘΗΡΕΣ (ΣΕ ΑΠΟΣΤΑΣΗ 1,10μ
 ΜΕΤΑΞΥ ΤΟΥΣ) ΚΑΙ ΜΕ ΎΨΟΣ 0,7μ ΚΑΙ
 0,90μ ΑΝΤΙΣΤΟΙΧΑ. ΔΙΑΜΕΤΡΟΣ
 ΧΕΙΡΟΛΙΣΘΗΡΑ 0,05μ. ΣΤΗΝ ΜΙΑ
 ΠΛΕΥΡΑ Ο ΧΕΙΡΟΛΙΣΘΗΡΑΣ
 ΠΡΟΕΞΕΧΕΙ 0,40μ ΤΟΥΣ ΣΤΙΣΤΟΥΣ ΚΑΙ
 ΤΟΥ ΤΕΛΕΥΤΑΙΟΥ ΣΚΑΛΟΥΣ.

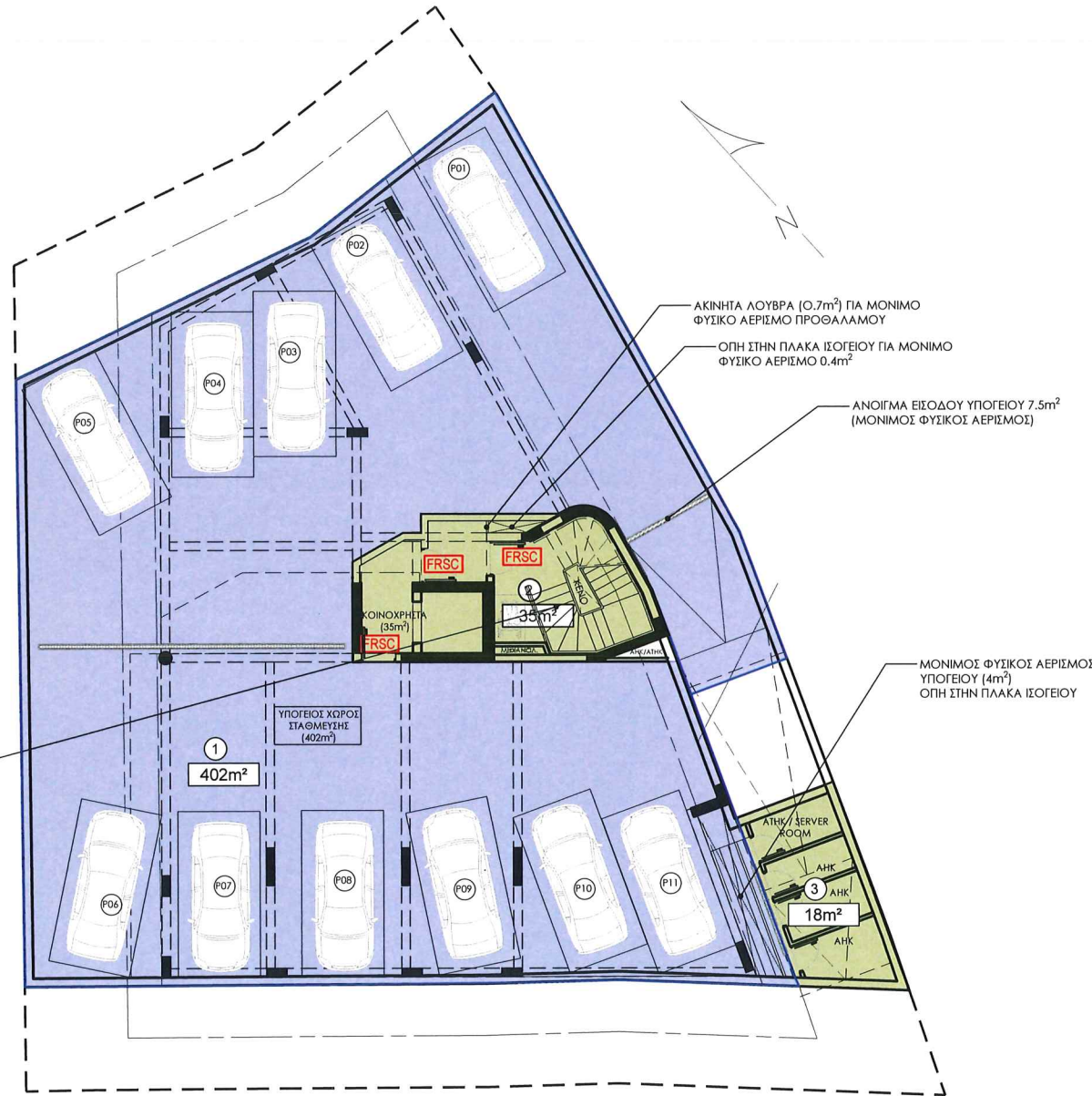

ΚΑΤΟΨΗ ΥΠΟΓΕΙΟΥ



| | |
|---|---|
| ΕΝΤΟΛΗ 1/2022 ΠΟΛΕΟΔΟΜΙΚΗ ΑΔΕΙΑ ΜΕ ΤΗ ΔΙΑΔΙΚΑΣΙΑ ΠΟΛΕΟΔΟΜΙΚΗΣ ΒΕΒΑΙΟΤΗΤΑΣ | |
| ΑΡΙΘΜΟΣ ΑΙΤΗΣΗΣ : | |
| ΣΤΟΙΧΕΙΑ ΕΡΓΟΥ N.K. BUSINESS CENTER (LIMASSOL) LTD MIXED USE BUILDING - PLOT 724 /LIMASSOL | |
| ΤΙΤΛΟΣ ΣΧΕΔΙΟΥ ΣΧΕΔΙΑ ΑΙΤΗΣΗΣ ΠΟΛΕΟΔΟΜΙΚΗΣ ΑΔΕΙΑΣ ΚΑΤΟΨΗ ΥΠΟΓΕΙΟΥ - ΕΜΒΑΔΟΜΕΤΡΗΣΗ | |
| ΣΤΟΙΧΕΙΑ ΜΕΛΕΤΗΤΗ POTAMITIS + NICOLAOU ARCHITECTS LLC Αρ. Μητρώου ΕΤΕΚ: 000327 Υπογραφή: ARCHITECTS LLC. | |
| ΘΕΩΡΗΣΗ ΠΟΛΕΟΔΟΜΙΚΗΣ ΑΡΧΗΣ Επαρχιακό Γραφείο ΤΠΟ : Λεμεσός Δήμος : ΔΗΜΟΣ ΛΕΜΕΣΟΥ | |
| ΕΓΚΡΙΜΕΝΗ ΠΟΛΕΟΔΟΜΙΚΗ ΑΔΕΙΑ ΜΕ ΤΗΝ ΔΙΑΔΙΚΑΣΙΑ ΠΟΛΕΟΔΟΜΙΚΗΣ ΒΕΒΑΙΟΤΗΤΑΣ (με όρους ως αναπόσπαστο μέρος) | |
| ΣΗΜΕΙΩΣΕΙΣ / NOTES: | |
| <p>ΠΡΟΣ ΚΑΤΕΔΑΦΙΣΗ</p> <p>ΥΨΟΜΕΤΡΟ ΤΕΛΕΙΩΜΕΝΟΥ ΔΑΠΕΔΟΥ FFL ΥΨΟΜΕΤΡΟ ΠΛΑΚΑΣ</p> <p>ΣΙΦΟΝΙΑ / ΣΧΑΡΑΚΙΑ ΔΑΠΕΔΟΥ ΠΕΡΙΣΥΛΛΟΓΗΣ ΟΜΒΡΙΩΝ ΥΔΑΤΩΝ</p> <p>ΚΛΙΣΗ ΟΜΒΡΙΩΝ ΥΔΑΤΩΝ 1-2%</p> <p>34,02 = ΥΦΙΣΤΑΜΕΝΑ ΥΨΟΜΕΤΡΑ</p> <p>Τ.Ε. ΤΕΧΝΙΚΟΣ & ΜΗΧΑΝΙΚΟΣ ΕΞΑΕΡΙΣΜΟΣ</p> <p>ΥΦΙΣΤΑΜΕΝΑ ΟΡΙΑ ΤΕΜΑΧΙΟΥ</p> | |
| <p>ΟΙ ΟΡΟΙ, ΟΙ ΠΡΟΔΙΑΓΡΑΦΕΣ ΚΑΙ ΤΑ ΣΧΕΔΙΑ ΑΠΟΤΕΛΟΥΝ ΠΝΕΥΜΑΤΙΚΗ ΙΔΙΟΚΤΗΣΙΑ ΤΟΥ ΑΡΧΙΤΕΚΤΟΝΙΚΟΥ ΓΡΑΦΕΙΟΥ ΡΟΤΑΜΙΤΙΣ Ι ΝΙΚΟΛΑΟΥ ΑΡΧΙΤΕΚΤΣ ΚΑΙ ΩΣ ΕΚ ΤΟΥΤΟΥ ΑΠΑΓΟΡΕΥΕΤΑΙ ΑΥΤΗΡΑ Η ΧΡΗΣΗ, ΑΝΤΙΓΡΑΦΗ, ΜΗΧΑΝΟΓΡΑΦΗΣΗ ΚΑΙ ΑΠΟΤΥΠΩΣΗ ΜΕΡΟΥΣ Ή ΟΛΟΚΛΗΡΩΝ ΑΥΤΩΝ ΧΩΡΙΣ ΤΗΝ ΕΓΚΡΙΣΗ ΤΗΣ ΑΔΕΙΑΣ ΤΟΥ ΑΡΧΙΤΕΚΤΟΝΑ.</p> <p>ΤΑ ΣΥΓΚΕΚΡΙΜΕΝΑ ΥΛΙΚΑ ΠΟΥ ΠΡΟΔΙΑΓΡΑΦΟΝΤΑΙ ΕΙΝΑΙ ΕΝΔΕΙΚΤΙΚΑ Ή/ ΚΑΙ ΤΥΠΙΚΑ, ΜΕ ΣΚΟΠΟ ΝΑ ΔΗΛΩΣΟΥΝ ΤΟΝ ΤΥΠΟ Ή/ ΚΑΙ ΣΥΓΚΕΚΡΙΜΕΝΕΣ ΠΡΟΔΙΑΓΡΑΦΕΣ Ή/ ΚΑΙ ΣΥΓΚΕΚΡΙΜΕΝΟ ΑΙΣΘΗΤΙΚΟ ΑΠΟΤΕΛΕΣΜΑ ΤΑ ΟΠΟΙΑ ΕΠΙΘΥΜΕΙ Ο ΑΡΧΙΤΕΚΤΟΝΑΣ ΝΑ ΕΦΑΡΜΟΣΘΟΥΝ. ΕΠΙΤΡΕΠΕΤΑΙ Η ΧΡΗΣΗ ΜΟΝΩΝ ΠΑΝΟΜΟΙΟΥΤΥΠΩΝ ΥΛΙΚΩΝ ΜΕΤΑ ΑΠΟ ΤΗΝ ΓΡΑΠΤΗ ΑΙΤΗΣΗ ΚΑΙ ΤΗΝ ΣΥΝΕΠΙΒΛΕΨΗ ΤΗΣ ΓΡΑΠΤΗΣ ΑΠΟΔΟΧΗΣ ΤΟΥ ΑΡΧΙΤΕΚΤΟΝΑ.</p> <p>ΝΑ ΜΗΝ ΧΡΗΣΙΜΟΠΟΙΕΙΤΑΙ ΚΛΙΜΑΚΑ ΣΑΝ ΒΑΣΗ ΜΕΤΡΗΣΗΣ ΑΠΟ ΤΑ ΣΧΕΔΙΑ ΓΙΑ ΟΠΟΙΟΝΔΗΠΟΤΕ ΣΚΟΠΟ, ΝΑ ΑΚΟΛΟΥΘΟΥΝΤΑΙ ΠΑΝΤΟΤΕ ΟΙ ΑΝΑΓΡΑΦΟΜΕΝΕΣ ΔΙΑΣΤΑΣΕΙΣ, ΟΛΕΙ ΟΙ ΔΙΑΣΤΑΣΕΙΣ ΝΑ ΕΛΕΓΧΟΝΤΑΙ ΣΤΟΝ ΤΟΠΟ ΕΡΓΑΣΙΑΣ ΑΠΟ ΤΟΝ ΕΡΓΟΛΑΒΟ ΚΑΙ Ο ΑΡΧΙΤΕΚΤΟΝΑΣ ΝΑ ΕΝΗΜΕΡΩΝΕΤΑΙ ΓΙΑ ΤΥΧΟΝ ΔΙΑΦΟΡΕΣ ΟΙ ΟΠΟΙΕΣ ΠΙΘΑΝΟΝ ΝΑ ΠΡΟΚΥΨΟΥΝ.</p> | |
| ΚΛΙΜΑΚΑ / SCALE @ A3: 1:200 | ΗΜΕΡΟΜ. / DATE: 11.06.2024 |
| ΣΧΕΔΙΑΣΗ / DRAWN BY: EN / ΖΠ | ΑΡ. ΣΧΕΔΙΟΥ / DRAWING NO.: 24:333:A16A |

P.N.
POTAMITIS | NICOLAOU
 ARCHITECTS

Agora Anexartias, Shop No.21
 CY-3036 Limassol +357-99 442359
 +357-97 741960

P.O.Box 56863
 CY-3310 Limassol info@pnarchitects.com

ΑΡΙΘΜΟΣ ΑΙΤΗΣΗΣ :

ΣΤΟΙΧΙΑ ΕΡΓΟΥ

N.K. BUSINESS CENTER (LIMASSOL) LTD
MIXED USE BUILDING - PLOT 724 /LIMASSOL

ΤΙΤΛΟΣ ΣΧΕΔΙΟΥ

ΣΧΕΔΙΑ ΑΙΤΗΣΗΣ ΠΟΛΕΟΔΟΜΙΚΗΣ ΑΔΕΙΑΣ
ΚΑΤΟΨΗ ΙΣΟΓΕΙΟΥ - ΕΜΒΑΔΟΜΕΤΡΗΣΗ

ΣΤΟΙΧΙΑ ΜΕΛΕΤΗΤΗ

ΡΟΤΑΜΙΤΙΣ + ΝΙΚΟΛΑΟΥ ARCHITECTS LLC

Αρ. Μητρώου ΕΠΕΚ : C00327

Υπογραφή :

ΘΕΩΡΗΣΗ ΠΟΛΕΟΔΟΜΙΚΗΣ ΑΡΧΗΣ

Επαρχιακό Γραφείο ΤΠΟ : Λεμεσός

Δήμος : ΔΗΜΟΣ ΛΕΜΕΣΟΥ

ΕΓΚΡΙΜΕΝΗ ΠΟΛΕΟΔΟΜΙΚΗ ΑΔΕΙΑ
ΜΕ ΤΗΝ ΔΙΑΔΙΚΑΣΙΑ ΠΟΛΕΟΔΟΜΙΚΗΣ ΒΕΒΑΙΟΤΗΤΑΣ
(με όρους ως αναπόσπαστο μέρος)

ΣΗΜΕΙΩΣΕΙΣ / NOTES:

ΠΡΟΣ ΚΑΤΕΔΑΦΕΗ

ΥΨΟΜΕΤΡΟ ΤΕΛΕΙΩΜΕΝΟΥ ΔΑΠΕΔΟΥ FFL
ΥΨΟΜΕΤΡΟ ΠΛΑΚΑΣ

ΣΙΦΟΝΙΑ / ΣΧΑΡΑΚΙΑ ΔΑΠΕΔΟΥ ΠΕΡΙΣΥΛΛΟΓΗΣ ΟΜΒΡΙΩΝ ΥΔΑΤΩΝ

ΚΛΙΣΗ ΟΜΒΡΙΩΝ ΥΔΑΤΩΝ 1-2%

34,02 = ΥΦΙΣΤΑΜΕΝΑ ΥΨΟΜΕΤΡΑ

Τ.Ε. ΤΕΧΝΙΚΟΣ & ΜΗΧΑΝΙΚΟΣ ΕΞΕΛΕΞΙΜΟΣ

ΥΦΙΣΤΑΜΕΝΑ ΟΡΙΑ ΤΕΜΑΧΙΟΥ

ΟΙ ΟΡΟΙ ΟΙ ΠΡΟΔΙΑΓΡΑΦΕΣ ΚΑΙ ΤΑ ΣΧΕΔΙΑ ΑΠΟΤΕΛΟΥΝ ΠΝΕΥΜΑΤΙΚΗ ΙΔΙΟΚΤΗΣΙΑ ΤΟΥ ΑΡΧΙΤΕΚΤΟΝΙΚΟΥ ΓΡΑΦΕΙΟΥ ΡΟΤΑΜΙΤΙΣ + ΝΙΚΟΛΑΟΥ ARCHITECTS ΚΑΙ ΩΣ ΕΚ ΤΟΥΤΟΥ ΑΠΑΓΟΡΕΥΕΤΑΙ ΑΥΤΗΡΑ Η ΧΡΗΣΗ, ΑΝΤΙΓΡΑΦΗ, ΜΗΧΑΝΟΓΡΑΦΗ ΚΑΙ ΑΠΟΤΥΠΩΣΗ ΜΕΡΟΥΣ Ή ΟΛΟΚΛΗΡΟΥ ΑΥΤΩΝ ΧΩΡΙΣ ΤΗΝ ΕΓΚΡΙΣΗ ΑΔΕΙΑ ΤΟΥ ΑΡΧΙΤΕΚΤΟΝΑ.

ΤΑ ΣΥΓΚΕΚΡΙΜΕΝΑ ΥΛΙΚΑ ΠΟΥ ΠΡΟΔΙΑΓΡΑΦΟΝΤΑΙ ΕΙΝΑΙ ΕΝΔΕΙΚΤΙΚΑ Ή/ΚΑΙ ΤΥΠΙΚΑ, ΜΕ ΣΚΟΠΟ ΝΑ ΔΗΛΩΣΟΥΝ ΤΟΝ ΤΥΠΟ Ή/ΚΑΙ ΣΥΓΚΕΚΡΙΜΕΝΕΣ ΠΡΟΔΙΑΓΡΑΦΕΣ Ή/ΚΑΙ ΣΥΓΚΕΚΡΙΜΕΝΟ ΔΙΕΘΝΙΚΟ ΑΠΟΤΕΛΕΣΜΑ ΤΑ ΟΠΟΙΑ ΕΠΙΘΥΜΕΙ Ο ΑΡΧΙΤΕΚΤΟΝΑΣ ΝΑ ΕΦΑΡΜΟΣΘΟΥΝ. ΕΠΙΡΕΠΕΤΑΙ Η ΧΡΗΣΗ ΜΟΝΟΝ ΠΑΝΟΜΟΙΟΥΤΥΠΩΝ ΥΛΙΚΩΝ ΜΕΤΑ ΑΠΟ ΤΗΝ ΓΡΑΠΤΗ ΑΙΤΗΣΗ ΚΑΙ ΤΗΝ ΣΥΝΕΠΑΚΟΛΟΥΘΗ ΓΡΑΠΤΗ ΑΠΟΔΟΧΗ ΤΟΥ ΑΡΧΙΤΕΚΤΟΝΑ.

ΝΑ ΜΗΝ ΧΡΗΣΙΜΟΠΟΙΕΙΤΑΙ ΚΑΙΜΑΚΑ ΣΑΝ ΒΑΣΗ ΜΕΤΡΗΣΗΣ ΑΠΟ ΤΑ ΣΧΕΔΙΑ ΓΙΑ ΟΠΟΙΟΝΔΗΠΟΤΕ ΣΚΟΠΟ, ΝΑ ΑΚΟΛΟΥΘΟΥΝΤΑΙ ΠΑΝΤΟΤΕ ΟΙ ΑΝΑΓΡΑΦΟΜΕΝΕΣ ΔΙΑΣΤΑΣΕΙΣ, ΟΛΕΣ ΟΙ ΔΙΑΣΤΑΣΕΙΣ ΝΑ ΕΛΕΓΧΟΝΤΑΙ ΣΤΟΝ ΤΟΠΟ ΕΡΓΑΣΙΑΣ ΑΠΟ ΤΟΝ ΕΡΓΟΛΑΒΟ ΚΑΙ Ο ΑΡΧΙΤΕΚΤΟΝΑΣ ΝΑ ΕΠΗΜΕΡΩΝΕΤΑΙ ΓΙΑ ΤΥΧΟΝ ΔΙΑΦΟΡΕΣ ΟΙ ΟΠΟΙΕΣ ΠΙΘΑΝΟΝ ΝΑ ΠΡΟΚΥΨΟΥΝ.



ΡΟΤΑΜΙΤΙΣ | ΝΙΚΟΛΑΟΥ
ARCHITECTS

Agora Anexaristias, Shop No.21 +357-99 442359
CY-3036 Limassol +357-97 741960

P.O.Box 56863 info@pnarchitects.cy.com
CY-3310 Limassol

ΚΛΙΜΑΚΑ / SCALE @ A3:
1:200

ΗΜΕΡΟΜ. / DATE:
11.06.2024

ΣΧΕΔΙΑΣΗ / DRAWN BY:
EN / ΖΠ

ΑΡ. ΣΧΕΔΙΟΥ / DRAWING NO.:
24:333:A17A

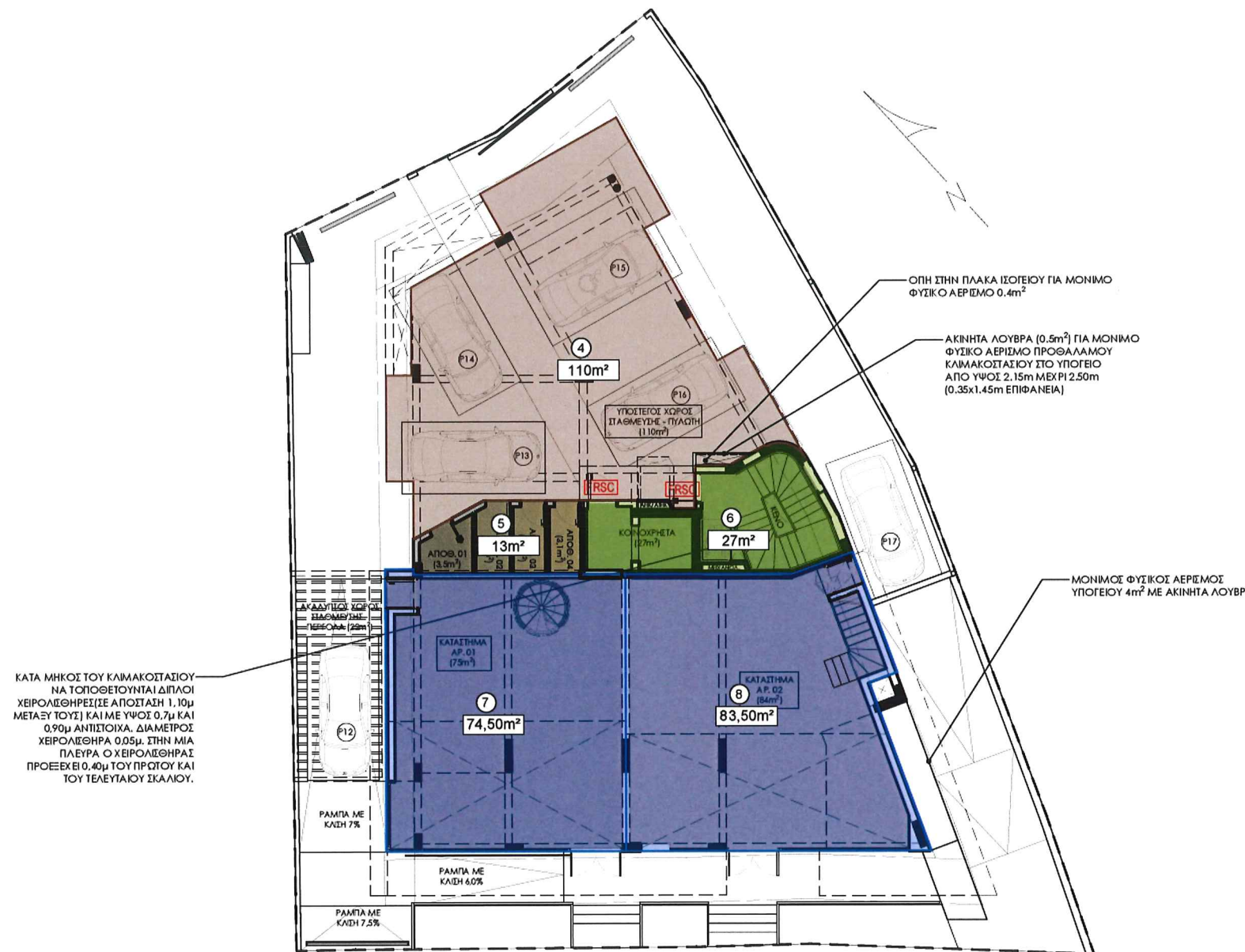

ΚΑΤΟΨΗ ΙΣΟΓΕΙΟΥ

ΕΝΤΟΛΗ 1/2022
 ΠΟΛΥΩΔΟΜΙΚΗ ΑΔΕΙΑ
 ΜΕ ΤΗ ΔΙΑΔΙΚΑΣΙΑ ΠΟΛΥΩΔΟΜΙΚΗΣ ΒΕΒΑΙΟΤΗΤΑΣ

ΑΡΙΘΜΟΣ ΑΙΤΗΣΗΣ :

ΣΤΟΙΧΕΙΑ ΕΡΓΟΥ
N.K. BUSINESS CENTER (LIMASSOL) LTD
 MIXED USE BUILDING - PLOT 724 /LIMASSOL

ΤΙΤΛΟΣ ΣΧΕΔΙΟΥ
ΣΧΕΔΙΑ ΑΙΤΗΣΗΣ ΠΟΛΥΩΔΟΜΙΚΗΣ ΑΔΕΙΑΣ
 ΚΑΤΟΨΗ ΜΕΣΟΠΑΤΩΜΑΤΟΣ - ΕΜΒΑΔΟΜΕΤΡΗΣΗ

ΣΤΟΙΧΕΙΑ ΜΕΛΕΤΗΤΗ
ΡΟΤΑΜΙΤΗΣ + ΝΙΚΟΛΑΟΥ ARCHITECTS LLC
 Αρ. Μητρώου ΕΤΕΚ : C00327
 Υπογραφή: *ΡΟΤΑΜΙΤΗΣ & ΝΙΚΟΛΑΟΥ*
 ARCHITECTS LLC
 ΘΕΩΡΗΤΗ ΠΟΛΥΩΔΟΜΙΚΗΣ ΑΡΧΗΣ

Επαρχιακό Γραφείο ΤΠΟ : Λεμεσός
 Δήμος : ΔΗΜΟΣ ΛΕΜΕΣΟΥ

ΕΓΚΡΙΜΕΝΗ ΠΟΛΥΩΔΟΜΙΚΗ ΑΔΕΙΑ
 ΜΕ ΤΗΝ ΔΙΑΔΙΚΑΣΙΑ ΠΟΛΥΩΔΟΜΙΚΗΣ ΒΕΒΑΙΟΤΗΤΑΣ
 (με όρους ως αναπόσπαστο μέρος)

- ΣΗΜΕΙΩΣΕΙΣ / NOTES:
- ΠΡΟΣ ΚΑΤΕΔΑΦΙΣΗ
 - ΥΨΟΜΕΤΡΟ ΤΕΛΕΙΩΜΕΝΟΥ ΔΑΠΕΔΟΥ FFL
ΥΨΟΜΕΤΡΟ ΠΛΑΚΑΣ
 - ΣΙΦΩΝΙΑ / ΣΧΑΡΑΚΙΑ ΔΑΠΕΔΟΥ ΠΕΡΙΣΥΛΛΟΓΗΣ ΟΜΒΡΙΩΝ ΥΔΑΤΩΝ
 - ΚΛΙΣΗ ΟΜΒΡΙΩΝ ΥΔΑΤΩΝ 1-2%
 - 34,02 = ΥΦΙΣΤΑΜΕΝΑ ΥΨΟΜΕΤΡΑ
 - Τ.Ε. ΤΕΧΝΙΚΟΣ & ΜΗΧΑΝΙΚΟΣ ΕΞΑΕΡΙΣΜΟΣ
 - ΥΦΙΣΤΑΜΕΝΑ ΟΡΙΑ ΤΕΜΑΧΙΟΥ

ΟΙ ΟΡΟΙ ΟΙ ΠΡΟΔΙΑΓΡΑΦΕΣ ΚΑΙ ΤΑ ΣΧΕΔΙΑ ΑΠΟΤΕΛΟΥΝ ΠΝΕΥΜΑΤΙΚΗ ΙΔΙΟΚΤΗΣΙΑ ΤΟΥ ΑΡΧΙΤΕΚΤΟΝΙΚΟΥ ΓΡΑΦΕΙΟΥ ΡΟΤΑΜΙΤΗΣ + ΝΙΚΟΛΑΟΥ ARCHITECTS ΚΑΙ ΟΣ ΕΚ ΤΟΥΤΟΥ ΑΠΑΓΟΡΕΥΕΤΑΙ ΑΥΤΗΡΑ Η ΧΡΗΣΗ, ΑΝΤΙΓΡΑΦΗ, ΜΗΧΑΝΟΓΡΑΦΗΣΗ ΚΑΙ ΑΠΟΤΥΠΩΣΗ ΜΕΡΟΥΣ Ή ΟΛΟΚΛΗΡΩΝ ΑΥΤΩΝ ΧΩΡΙΣ ΤΗΝ ΕΓΚΡΙΣΗ ΤΗΣ ΑΔΕΙΑ ΤΟΥ ΑΡΧΙΤΕΚΤΟΝΑ.

ΤΑ ΣΥΓΚΕΚΡΙΜΕΝΑ ΥΛΙΚΑ ΠΟΥ ΠΡΟΔΙΑΓΡΑΦΟΝΤΑΙ ΕΙΝΑΙ ΕΝΔΕΚΤΙΚΑ Ή/ΚΑΙ ΤΥΠΙΚΑ, ΜΕ ΣΚΟΠΟ ΝΑ ΔΗΛΩΘΟΥΝ ΤΟΝ ΤΥΠΟ Ή/ΚΑΙ ΣΥΓΚΕΚΡΙΜΕΝΕΣ ΠΡΟΔΙΑΓΡΑΦΕΣ Ή/ΚΑΙ ΣΥΓΚΕΚΡΙΜΕΝΟ ΑΙΘΗΤΙΚΟ ΑΠΟΤΕΛΕΣΜΑ ΤΑ ΟΠΟΙΑ ΕΠΙΘΥΜΕΙ Ο ΑΡΧΙΤΕΚΤΟΝΑΣ ΝΑ ΕΦΑΡΜΟΣΘΟΥΝ. ΕΠΙΤΡΕΠΕΤΑΙ Η ΧΡΗΣΗ ΜΟΝΟΝ ΠΑΝΟΜΟΙΟΥΤΩΡΩΝ ΥΛΙΚΩΝ ΜΕΤΑ ΑΠΟ ΤΗΝ ΓΡΑΠΤΗ ΑΙΤΗΣΗ ΚΑΙ ΤΗΝ ΣΥΝΕΠΑΚΟΛΟΥΘΗ ΓΡΑΠΤΗ ΑΠΟΔΟΧΗ ΤΟΥ ΑΡΧΙΤΕΚΤΟΝΑ.

ΝΑ ΜΗΝ ΧΡΗΣΙΜΟΠΟΙΕΙΤΑΙ ΚΛΙΜΑΚΑ ΣΑΝ ΒΑΣΗ ΜΕΤΡΗΣΗΣ ΑΠΟ ΤΑ ΣΧΕΔΙΑ ΓΙΑ ΟΠΟΙΟΝΔΗΠΟΤΕ ΣΚΟΠΟ, ΝΑ ΑΚΟΛΟΥΘΟΥΝΤΑΙ ΠΑΝΤΟΤΕ ΟΙ ΑΝΑΓΡΑΦΟΜΕΝΕΣ ΔΙΑΣΤΑΣΕΙΣ. ΟΛΕΣ ΟΙ ΔΙΑΣΤΑΣΕΙΣ ΝΑ ΕΛΕΓΧΟΝΤΑΙ ΣΤΟΝ ΤΟΠΟ ΕΡΓΑΣΙΑΣ ΑΠΟ ΤΟΝ ΕΡΓΟΛΑΒΟ ΚΑΙ Ο ΑΡΧΙΤΕΚΤΟΝΑΣ ΝΑ ΕΝΗΜΕΡΩΝΕΤΑΙ ΓΙΑ ΤΥΧΟΝ ΔΙΑΦΟΡΕΣ ΟΙ ΟΠΟΙΕΣ ΠΙΘΑΝΟΝ ΝΑ ΠΡΟΚΥΨΟΥΝ.

ΚΑΤΑ ΜΗΚΟΣ ΤΟΥ ΚΛΙΜΑΚΟΣΤΑΣΙΟΥ
 ΝΑ ΤΟΠΟΘΕΤΟΥΝΤΑΙ ΔΙΠΛΟΙ
 ΧΕΙΡΟΛΙΣΘΗΡΕΣ (ΣΕ ΑΠΟΣΤΑΣΗ 1,10μ
 ΜΕΤΑΞΥ ΤΟΥΣ) ΚΑΙ ΜΕ ΥΨΟΣ 0,7μ ΚΑΙ
 0,90μ ΑΝΤΙΣΤΟΙΧΑ. ΔΙΑΜΕΤΡΟΣ
 ΧΕΙΡΟΛΙΣΘΗΡΑ 0,05μ. ΣΤΗΝ ΜΙΑ
 ΠΛΕΥΡΑ Ο ΧΕΙΡΟΛΙΣΘΗΡΑΣ
 ΠΡΟΕΞΕΧΕΙ 0,40μ ΤΟΥ ΠΡΩΤΟΥ ΚΑΙ
 ΤΟΥ ΤΕΛΕΥΤΑΙΟΥ ΣΚΑΛΙΟΥ.

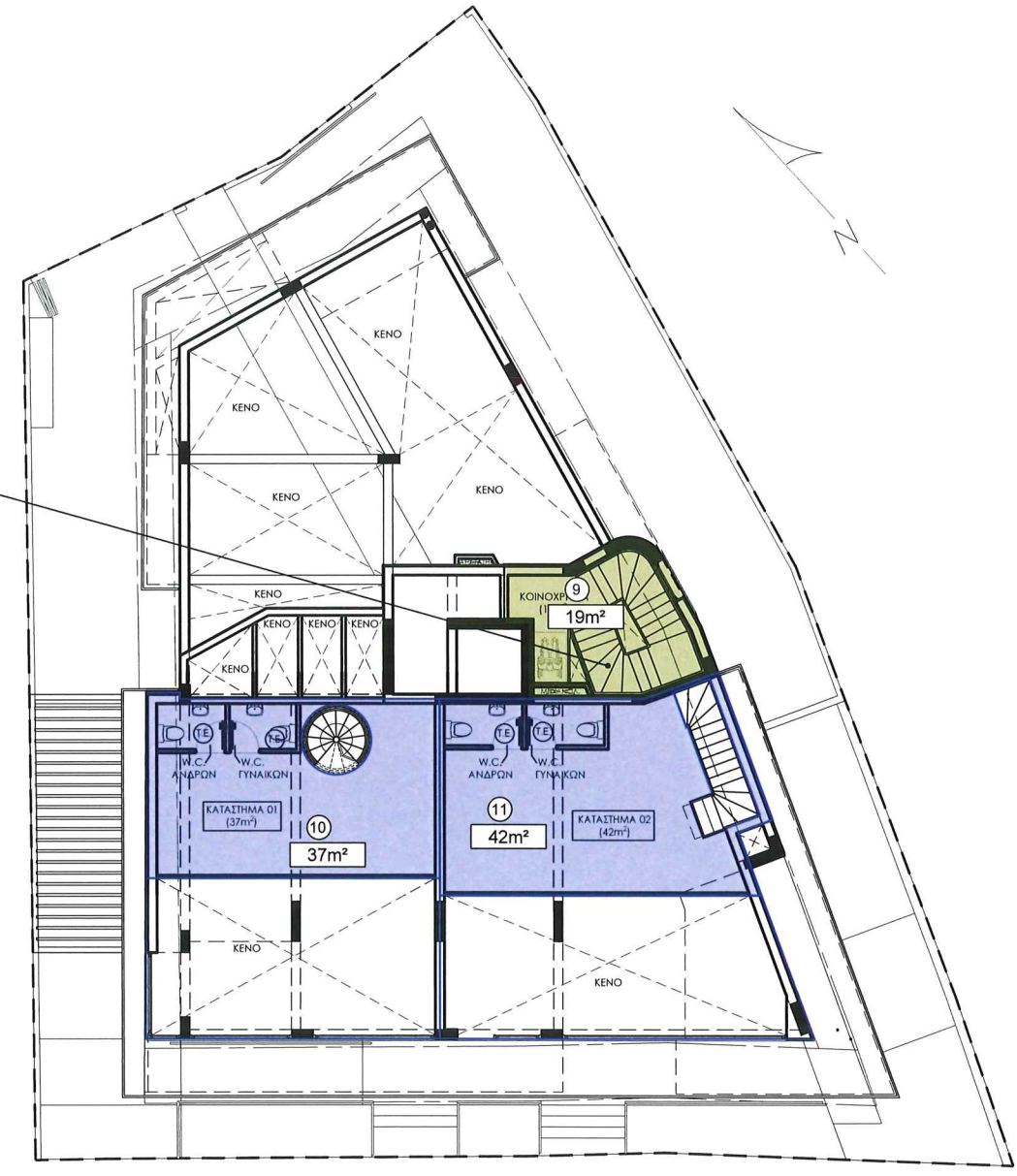

Handwritten signature in blue ink.

ΚΑΤΟΨΗ ΜΕΣΟΠΑΤΩΜΑΤΟΣ

P.N.
POTAMITIS | NIKOLAOU
 ARCHITECTS

Agora Anexartisis, Shop No.21
 CY-3036 Limassol +357-99 442359
 +357-97 741960

P.O.Box 56863
 CY-3310 Limassol info@pnarchitectscy.com

ΚΛΙΜΑΚΑ / SCALE @ A3: 1:200 ΗΜΕΡΟΜ. / DATE: 11.06.2024

ΣΧΕΔΙΑΣΗ / DRAWN BY: EN / ΖΠ ΑΡ. ΣΧΕΔΙΟΥ / DRAWING NO.: 24:333:Α18Α

ΑΡΙΘΜΟΣ ΑΙΤΗΣΗΣ :

ΣΤΟΙΧΙΑ ΕΡΓΟΥ

N.K. BUSINESS CENTER (LIMASSOL) LTD
MIXED USE BUILDING - PLOT 724 /LIMASSOL

ΤΙΤΛΟΣ ΣΧΕΔΙΟΥ

ΣΧΕΔΙΑ ΑΙΤΗΣΗΣ ΠΟΛΕΟΔΟΜΙΚΗΣ ΑΔΕΙΑΣ
ΚΑΤΩΦΗ 1ου ΟΡΟΦΟΥ (ΓΡΑΦΕΙΑ) - ΕΜΒΑΔΟΜΕΤΡΗΣΗ

ΣΤΟΙΧΙΑ ΜΕΛΕΤΗΤΗ

ΡΟΤΑΜΙΤΗΣ + ΝΙΚΟΛΑΟΥ ARCHITECTS LLC

Αρ. Μητρώου ΕΤΕΚ : C00327

Υπογραφή :

ΘΕΩΡΗΣΗ ΠΟΛΕΟΔΟΜΙΚΗΣ ΑΡΧΗΣ

Επαρχιακό Γραφείο ΤΠΟ : Λεμεσός

Δήμος : ΔΗΜΟΣ ΛΕΜΕΣΟΥ

ΕΓΚΡΙΜΕΝΗ ΠΟΛΕΟΔΟΜΙΚΗ ΑΔΕΙΑ
ΜΕ ΤΗΝ ΔΙΑΔΙΚΑΣΙΑ ΠΟΛΕΟΔΟΜΙΚΗΣ ΒΕΒΑΙΟΤΗΤΑΣ
(με όρους ως αναπόσπαστο μέρος)

ΣΗΜΕΙΩΣΕΙΣ / NOTES:

ΠΡΟΣ ΚΑΤΕΔΑΦΕΣΗ

ΥΨΟΜΕΤΡΟ ΤΕΛΕΙΩΜΕΝΟΥ ΔΑΠΕΔΟΥ FFL
 ΥΨΟΜΕΤΡΟ ΠΛΑΚΑΣ

ΣΙΦΟΝΙΑ / ΣΧΑΡΑΚΙΑ ΔΑΠΕΔΟΥ ΠΕΡΙΣΥΛΛΟΓΗΣ ΟΜΒΡΙΩΝ ΥΔΑΤΩΝ

ΚΛΙΣΗ ΟΜΒΡΙΩΝ ΥΔΑΤΩΝ 1-2%

34.02 = ΥΦΙΣΤΑΜΕΝΑ ΥΨΟΜΕΤΡΑ

Τ.Ε. ΤΕΧΝΙΚΟΣ & ΜΗΧΑΝΙΚΟΣ ΕΞΕΛΙΣΜΟΣ

ΥΦΙΣΤΑΜΕΝΑ ΟΡΙΑ ΤΕΜΑΧΙΟΥ

ΟΙ ΟΡΟΙ ΟΙ ΠΡΟΔΙΑΓΡΑΦΕΣ ΚΑΙ ΤΑ ΣΧΕΔΙΑ ΑΠΟΤΕΛΟΥΝ ΠΝΕΥΜΑΤΙΚΗ ΙΔΙΟΚΤΗΤΙΑ ΤΟΥ ΑΡΧΙΤΕΚΤΟΝΙΚΟΥ ΓΡΑΦΕΙΟΥ ΡΟΤΑΜΙΤΗΣ + ΝΙΚΟΛΑΟΥ ARCHITECTS ΚΑΙ ΩΣ ΕΚ ΤΟΥΤΟΥ ΑΠΑΓΟΡΕΥΕΤΑΙ ΑΥΤΗΡΑ Η ΧΡΗΣΗ, ΑΝΤΙΓΡΑΦΗ, ΜΗΧΑΝΟΓΡΑΦΗΣΗ ΚΑΙ ΑΠΟΤΥΠΩΣΗ ΜΕΡΟΥΣ Ή ΟΛΟΚΛΗΡΩΝ ΑΥΤΩΝ ΧΩΡΙΣ ΤΗΝ ΕΓΚΡΙΣΗ Η ΑΔΕΙΑ ΤΟΥ ΑΡΧΙΤΕΚΤΟΝΑ.

ΤΑ ΣΥΓΚΕΚΡΙΜΕΝΑ ΥΛΙΚΑ ΠΟΥ ΠΡΟΔΙΑΓΡΑΦΟΝΤΑΙ ΕΙΝΑΙ ΕΝΔΕΙΚΤΙΚΑ Ή/ΚΑΙ ΤΥΠΙΚΑ, ΜΕ ΣΚΟΠΟ ΝΑ ΔΗΛΩΣΟΥΝ ΤΟΝ ΤΥΠΟ Ή/ΚΑΙ ΣΥΓΚΕΚΡΙΜΕΝΕΣ ΠΡΟΔΙΑΓΡΑΦΕΣ Ή/ΚΑΙ ΣΥΓΚΕΚΡΙΜΕΝΟ ΑΙΣΘΗΤΙΚΟ ΑΠΟΤΕΛΕΣΜΑ ΤΑ ΟΠΟΙΑ ΕΠΙΘΥΜΕΙ Ο ΑΡΧΙΤΕΚΤΟΝΑΣ ΝΑ ΕΦΑΡΜΟΣΘΟΥΝ. ΕΠΙΤΡΕΠΕΤΑΙ Η ΧΡΗΣΗ ΜΟΝΟΝ ΠΑΝΟΜΟΙΟΥΤΩΝ ΥΛΙΚΩΝ ΜΕΤΑ ΑΠΟ ΤΗΝ ΓΡΑΦΗ ΑΙΤΗΣΗΣ ΚΑΙ ΤΗΝ ΣΥΝΕΠΑΚΟΛΟΥΘΗ ΓΡΑΦΗ ΑΠΟΔΟΧΗ ΤΟΥ ΑΡΧΙΤΕΚΤΟΝΑ.

ΝΑ ΜΗΝ ΧΡΗΣΙΜΟΠΟΙΕΙΤΑΙ ΚΛΙΜΑΚΑ ΣΑΝ ΒΑΣΗ ΜΕΤΡΗΣΗΣ ΑΠΟ ΤΑ ΣΧΕΔΙΑ ΓΙΑ ΟΠΟΙΟΝΔΗΠΟΤΕ ΣΚΟΠΟ, ΝΑ ΑΚΟΛΟΥΘΟΥΝΤΑΙ ΠΑΝΙΩΤΕ ΟΙ ΑΝΑΓΡΑΦΟΜΕΝΕΣ ΔΙΑΣΤΑΣΕΙΣ. ΟΛΕΣ ΟΙ ΔΙΑΣΤΑΣΕΙΣ ΝΑ ΕΛΕΓΧΟΝΤΑΙ ΣΤΟΝ ΤΟΠΟ ΕΡΓΑΣΙΑΣ ΑΠΟ ΤΟΝ ΕΡΓΟΛΑΒΟ ΚΑΙ Ο ΑΡΧΙΤΕΚΤΟΝΑΣ ΝΑ ΕΝΗΜΕΡΩΝΕΤΑΙ ΓΙΑ ΤΥΧΟΝ ΔΙΑΦΟΡΕΣ ΟΙ ΟΠΟΙΕΣ ΠΙΘΑΝΟΝ ΝΑ ΠΡΟΚΥΨΟΥΝ.

ΚΑΤΑ ΜΗΚΟΣ ΤΟΥ ΚΛΙΜΑΚΟΣΤΑΣΙΟΥ
ΝΑ ΤΟΠΟΘΕΤΟΥΝΤΑΙ ΔΙΠΛΟΙ
ΧΕΙΡΟΛΙΘΗΡΕΣ (Ε ΑΠΟΣΤΑΣΗ 1,10μ
ΜΕΤΑΞΥ ΤΟΥΣ) ΚΑΙ ΜΕ ΥΨΟΣ 0,7μ ΚΑΙ
0,90μ ΑΝΤΙΣΤΟΙΧΑ. ΔΙΑΜΕΤΡΟΣ
ΧΕΙΡΟΛΙΘΗΡΑ 0,05μ. ΣΤΗΝ ΜΙΑ
ΠΛΕΥΡΑ Ο ΧΕΙΡΟΛΙΘΗΡΑΣ
ΠΡΟΕΞΕΧΕΙ 0,40μ ΤΟΥ ΠΡΩΤΟΥ ΚΑΙ
ΤΟΥ ΤΕΛΕΥΤΑΙΟΥ ΣΚΑΛΙΟΥ.



ΚΑΤΩΦΗ 1ου ΟΡΟΦΟΥ
(ΓΡΑΦΕΙΑ)

ΡΟΤΑΜΙΤΗΣ + ΝΙΚΟΛΑΟΥ
ARCHITECTS

Agora Anexartisias, Shop No.21
CY-3036 Limassol +357-99 442359
+357-97 741960

P.O.Box 56863
CY-3310 Limassol info@pnarchitects.cy

ΚΛΙΜΑΚΑ / SCALE @ A3:
1:200

ΗΜΕΡΟΜ. / DATE:
11.06.2024

ΣΧΕΔΙΑΣΗ / DRAWN BY:
EN / ΖΠ

ΑΡ. ΣΧΕΔΙΟΥ / DRAWING NO.:
24:333:A19A

ΑΡΙΘΜΟΣ ΑΙΤΗΣΗΣ :

ΣΤΟΙΧΕΙΑ ΕΡΓΟΥ

N.K. BUSINESS CENTER (LIMASSOL) LTD
MIXED USE BUILDING - PLOT 724 /LIMASSOL

ΤΙΤΛΟΣ ΣΧΕΔΙΟΥ

ΣΧΕΔΙΑ ΑΙΤΗΣΗΣ ΠΟΛΕΟΔΟΜΙΚΗΣ ΑΔΕΙΑΣ
ΚΑΤΟΨΗ 2ου ΟΡΟΦΟΥ (ΔΙΑΜΕΡΙΣΜΑΤΑ) -
ΕΜΒΑΔΟΜΕΤΡΗΣΗ

ΣΤΟΙΧΕΙΑ ΜΕΛΕΤΗΤΗ

ΡΟΤΑΜΙΤΗΣ & ΝΙΚΟΛΑΟΥ ARCHITECTS LLC

Αρ. Μητρώου ΕΤΕΚ : C00327

Υπογραφή :

ΘΕΩΡΗΣΗ ΠΟΛΕΟΔΟΜΙΚΗΣ ΑΡΧΗΣ

Επαρχιακό Γραφείο ΤΠΟ : Λεμεσός

Δήμος : ΔΗΜΟΣ ΛΕΜΕΣΟΥ

ΕΓΚΡΙΜΕΝΗ ΠΟΛΕΟΔΟΜΙΚΗ ΑΔΕΙΑ
ΜΕ ΤΗΝ ΔΙΑΔΙΚΑΣΙΑ ΠΟΛΕΟΔΟΜΙΚΗΣ ΒΕΒΑΙΟΤΗΤΑΣ
(με όρους ως αναπόσπαστο μέρος)

ΣΗΜΕΙΩΣΕΙΣ / NOTES:

- ΠΡΟΣ ΚΑΤΕΔΑΦΗΣΗ
- ΥΨΟΜΕΤΡΟ ΤΕΛΕΙΩΜΕΝΟΥ ΔΑΠΕΔΟΥ FFL
ΥΨΟΜΕΤΡΟ ΠΛΑΚΑΣ
- ΣΙΦΟΝΙΑ / ΣΧΑΡΑΚΙΑ ΔΑΠΕΔΟΥ ΠΕΡΙΣΥΛΛΟΓΗΣ ΟΜΒΡΙΩΝ ΥΔΑΤΩΝ
- ΚΛΙΣΗ ΟΜΒΡΙΩΝ ΥΔΑΤΩΝ 1-2%
- 34.02 = ΥΦΙΣΤΑΜΕΝΑ ΥΨΟΜΕΤΡΑ
- Τ.Ε. ΤΕΧΝΙΚΟΣ & ΜΗΧΑΝΙΚΟΣ ΕΞΕΛΙΣΜΟΣ
- ΥΦΙΣΤΑΜΕΝΑ ΟΡΙΑ ΤΕΜΑΧΙΟΥ

ΟΙ ΟΡΟΙ ΟΙ ΠΡΟΔΙΑΓΡΑΦΕΣ ΚΑΙ ΤΑ ΣΧΕΔΙΑ ΑΠΟΤΕΛΟΥΝ ΠΝΕΥΜΑΤΙΚΗ ΙΔΙΟΚΤΗΣΙΑ ΤΟΥ ΑΡΧΙΤΕΚΤΟΝΙΚΟΥ ΓΡΑΦΕΙΟΥ ΡΟΤΑΜΙΤΗΣ & ΝΙΚΟΛΑΟΥ ARCHITECTS ΚΑΙ ΩΣ ΕΚ ΤΟΥΤΟΥ ΑΠΑΓΟΡΕΥΕΤΑΙ ΑΥΤΗΡΑ Η ΧΡΗΣΗ, ΑΝΤΙΓΡΑΦΗ, ΜΗΧΑΝΟΓΡΑΦΗΣΗ ΚΑΙ ΑΠΟΤΥΠΩΣΗ ΜΕΡΟΥΣ Ή ΟΛΟΚΛΗΡΩΝ ΑΥΤΩΝ ΧΩΡΙΣ ΤΗΝ ΕΓΚΡΕΨΗ ΑΔΕΙΑ ΤΟΥ ΑΡΧΙΤΕΚΤΟΝΑ.

ΤΑ ΣΥΓΚΕΚΡΙΜΕΝΑ ΥΛΙΚΑ ΠΟΥ ΠΡΟΔΙΑΓΡΑΦΟΝΤΑΙ ΕΙΝΑΙ ΕΝΔΕΚΤΙΚΑ Ή/ΚΑΙ ΤΥΠΙΚΑ, ΜΕ ΣΚΟΠΟ ΝΑ ΔΙΑΔΩΣΟΥΝ ΤΟΝ ΤΥΠΟ Ή/ΚΑΙ ΣΥΓΚΕΚΡΙΜΕΝΕΣ ΠΡΟΔΙΑΓΡΑΦΕΣ Ή/ΚΑΙ ΣΥΓΚΕΚΡΙΜΕΝΟ ΔΙΣΦΗΤΙΚΟ ΑΠΟΤΕΛΕΣΜΑ ΤΑ ΟΠΟΙΑ ΕΠΙΘΥΜΕΙ Ο ΑΡΧΙΤΕΚΤΟΝΑΣ ΝΑ ΕΦΑΡΜΟΣΘΟΥΝ. ΕΠΙΤΡΕΠΕΤΑΙ Η ΧΡΗΣΗ ΜΟΝΟΝ ΠΑΝΟΜΟΙΟΥΤΩΝ ΥΛΙΚΩΝ ΜΕΤΑ ΑΠΟ ΤΗΝ ΓΡΑΠΗ ΑΙΤΗΣΗ ΚΑΙ ΤΗΝ ΣΥΝΕΛΑΚΟΛΟΥΦΗ ΓΡΑΠΗ ΑΠΟΔΟΧΗ ΤΟΥ ΑΡΧΙΤΕΚΤΟΝΑ.

ΝΑ ΜΗΝ ΧΡΗΣΙΜΟΠΟΙΕΙΤΑΙ ΚΑΙΜΑΚΑ ΣΑΝ ΒΑΣΗ ΜΕΤΡΗΣΗΣ ΑΠΟ ΤΑ ΣΧΕΔΙΑ ΓΙΑ ΟΠΟΙΟΝΔΗΠΟΤΕ ΣΚΟΠΟ, ΝΑ ΑΚΟΛΟΥΘΟΥΝΤΑΙ ΠΑΝΤΟΤΕ ΟΙ ΑΝΑΓΡΑΦΟΜΕΝΕΣ ΔΙΑΣΤΑΣΕΙΣ. ΟΛΕΣ ΟΙ ΔΙΑΣΤΑΣΕΙΣ ΝΑ ΕΛΕΓΧΟΝΤΑΙ ΣΤΟΝ ΤΟΠΟ ΕΡΓΑΣΙΑΣ ΑΠΟ ΤΟΝ ΕΡΓΟΛΑΒΟ ΚΑΙ Ο ΑΡΧΙΤΕΚΤΟΝΑΣ ΝΑ ΕΝΗΜΕΡΩΝΕΤΑΙ ΓΙΑ ΤΥΧΟΝ ΔΙΑΦΟΡΕΣ ΟΙ ΟΠΟΙΕΣ ΠΙΘΑΝΟΝ ΝΑ ΠΡΟΚΥΨΟΥΝ.

PN
ΡΟΤΑΜΙΤΗΣ | ΝΙΚΟΛΑΟΥ
ARCHITECTS

Agora Anexarlisias, Shop No.21 +357-99 442359
CY-3036 Limassol +357-97 741960

P.O.Box 56863
CY-3310 Limassol info@pnarchitects.com

| | |
|---------------------------------|---|
| ΚΑΙΜΑΚΑ / SCALE @ A3: 1:200 | ΗΜΕΡΟΜ. / DATE: 11.06.2024 |
| ΣΧΕΔΙΑΣΗ / DRAWN BY: EN / ΖΠ | ΑΡ. ΣΧΕΔΙΟΥ / DRAWING NO.: 24:333:A20A |



ΚΑΤΑ ΜΗΚΟΣ ΤΟΥ ΚΑΙΜΑΚΟΣΤΑΣΙΟΥ
ΝΑ ΤΟΠΟΘΕΤΟΥΝΤΑΙ ΔΙΠΛΟΙ
ΧΕΙΡΩΣΘΗΡΕΣ (ΣΕ ΑΠΟΣΤΑΣΗ 1,10μ
ΜΕΤΑΞΥ ΤΟΥΣ) ΚΑΙ ΜΕ ΥΨΟΣ 0,7μ ΚΑΙ
0,90μ ΑΝΤΙΤΟΙΧΑ. ΔΙΑΜΕΤΡΟΣ
ΧΕΙΡΩΣΘΗΡΑ 0,05μ. ΣΤΗΝ ΜΙΑ
ΠΛΕΥΡΑ Ο ΧΕΙΡΩΣΘΗΡΑΣ
ΠΡΟΞΕΧΕΙ 0,40μ ΤΟΥ ΠΡΩΤΟΥ ΚΑΙ
ΤΟΥ ΤΕΛΕΥΤΑΙΟΥ ΣΚΑΛΙΟΥ.

N.K. BUSINESS CENTER (LIMASSOL) LTD * CYPRUS

ΚΑΤΟΨΗ 2ου ΟΡΟΦΟΥ
(ΔΙΑΜΕΡΙΣΜΑΤΑ)

ΣΗΜΕΙΩΣΕΙΣ / NOTES:

- ΠΡΟΣ ΚΑΤΕΔΑΦΗΣΗ
- ΥΨΟΜΕΤΡΟ ΤΕΛΕΙΩΜΕΝΟΥ ΔΑΠΕΔΟΥ FFL
ΥΨΟΜΕΤΡΟ ΠΛΑΚΑΣ
- ΣΙΦΟΝΙΑ / ΣΧΑΡΑΚΙΑ ΔΑΠΕΔΟΥ ΠΕΡΙΣΥΛΛΟΓΗΣ ΟΜΒΡΙΩΝ ΥΔΑΤΩΝ
- ΚΛΙΣΗ ΟΜΒΡΙΩΝ ΥΔΑΤΩΝ 1-2%
- 34.02 = ΥΦΙΣΤΑΜΕΝΑ ΥΨΟΜΕΤΡΑ
- Τ.Ε. ΤΕΧΝΙΚΟΣ & ΜΗΧΑΝΙΚΟΣ ΕΞΑΕΡΙΣΜΟΣ
- ΥΦΙΣΤΑΜΕΝΑ ΟΡΙΑ ΤΕΜΑΧΙΟΥ

ΟΙ ΟΡΟΙ ΟΙ ΠΡΟΔΙΑΓΡΑΦΕΣ ΚΑΙ ΤΑ ΣΧΕΔΙΑ ΑΠΟΤΕΛΟΥΝ ΠΝΕΥΜΑΤΙΚΗ ΙΔΙΟΚΤΗΣΙΑ ΤΟΥ ΑΡΧΙΤΕΚΤΟΝΙΚΟΥ ΓΡΑΦΕΙΟΥ ΡΟΤΑΜΙΤΗΣ + ΝΙΚΟΛΑΟΥ ARCHITECTS ΚΑΙ ΩΣ ΕΚ ΤΟΥΤΟΥ ΑΠΑΓΟΡΕΥΕΤΑΙ ΑΥΤΗΡΑ Η ΧΡΗΣΗ, ΑΝΤΙΓΡΑΦΗ, ΜΗΧΑΝΟΓΡΑΦΗΣΗ ΚΑΙ ΑΠΟΤΥΠΩΣΗ ΜΕΡΟΥΣ Ή ΟΛΟΚΛΗΡΟΥ ΑΥΤΩΝ ΧΩΡΙΣ ΤΗΝ ΕΓΚΡΙΣΗ ΑΔΕΙΑ ΤΟΥ ΑΡΧΙΤΕΚΤΟΝΑ.

ΤΑ ΣΥΓΚΕΚΡΙΜΕΝΑ ΥΛΙΚΑ ΠΟΥ ΠΡΟΔΙΑΓΡΑΦΟΝΤΑΙ ΕΙΝΑΙ ΕΝΔΕΙΚΤΙΚΑ Ή/ΚΑΙ ΤΥΠΙΚΑ, ΜΕ ΣΚΟΠΟ ΝΑ ΔΗΛΩΣΟΥΝ ΤΟΝ ΤΥΠΟ Ή/ΚΑΙ ΣΥΓΚΕΚΡΙΜΕΝΕΣ ΠΡΟΔΙΑΓΡΑΦΕΣ Ή/ΚΑΙ ΣΥΓΚΕΚΡΙΜΕΝΟ ΑΙΣΘΗΤΙΚΟ ΑΠΟΤΕΛΕΣΜΑ ΤΑ ΟΠΟΙΑ ΕΠΙΘΥΜΕΙ Ο ΑΡΧΙΤΕΚΤΟΝΑΣ ΝΑ ΕΦΑΡΜΟΣΘΟΥΝ. ΕΠΙΤΡΕΠΕΤΑΙ Η ΧΡΗΣΗ ΜΟΝΟΝ ΠΑΝΟΜΟΙΟΥΤΩΠΩΝ ΥΛΙΚΩΝ ΜΕΤΑ ΑΠΟ ΤΗΝ ΓΡΑΠΤΗ ΑΙΤΗΣΗ ΚΑΙ ΤΗΝ ΣΥΝΕΠΙΧΟΛΟΥΣΗ ΓΡΑΠΤΗ ΑΠΟΔΟΧΗ ΤΟΥ ΑΡΧΙΤΕΚΤΟΝΑ.

ΝΑ ΜΗΝ ΧΡΗΣΙΜΟΠΟΙΕΙΤΑΙ ΚΑΙΜΑΚΑ ΣΑΝ ΒΑΣΗ ΜΕΤΡΗΣΗΣ ΑΠΟ ΤΑ ΣΧΕΔΙΑ ΓΙΑ ΟΠΟΙΟΝΔΗΠΟΤΕ ΣΚΟΠΟ, ΝΑ ΑΚΟΛΟΥΘΟΥΝΤΑΙ ΠΑΝΤΟΤΕ ΟΙ ΑΝΑΓΡΑΦΟΜΕΝΕΣ ΔΙΑΣΤΑΣΕΙΣ. ΟΛΕΣ ΟΙ ΔΙΑΣΤΑΣΕΙΣ ΝΑ ΕΛΕΓΧΟΝΤΑΙ ΣΤΟΝ ΤΟΠΟ ΕΡΓΑΣΙΑΣ ΑΠΟ ΤΟΝ ΕΡΓΟΛΑΒΟ ΚΑΙ Ο ΑΡΧΙΤΕΚΤΟΝΑΣ ΝΑ ΕΝΗΜΕΡΩΝΕΤΑΙ ΓΙΑ ΤΥΧΟΝ ΔΙΑΦΟΡΕΣ ΟΙ ΟΠΟΙΕΣ ΠΙΘΑΝΟΝ ΝΑ ΠΡΟΚΥΨΟΥΝ.

PN
ΡΟΤΑΜΙΤΗΣ | ΝΙΚΟΛΑΟΥ
ARCHITECTS

Agora Anexaristias, Shop No.21 +357-99 442359
CY-3036 Limassol +357-97 741960

P.O.Box 56863 info@pnarchitects.cy
CY-3310 Limassol

| | |
|---------------------------------|---|
| ΚΑΙΜΑΚΑ / SCALE @ A3: 1:200 | ΗΜΕΡΟΜ. / DATE: 11.06.2024 |
| ΣΧΕΔΙΑΣΗ / DRAWN BY: EN / ΖΠ | ΑΡ. ΣΧΕΔΙΟΥ / DRAWING NO.: 24:333:A21A |

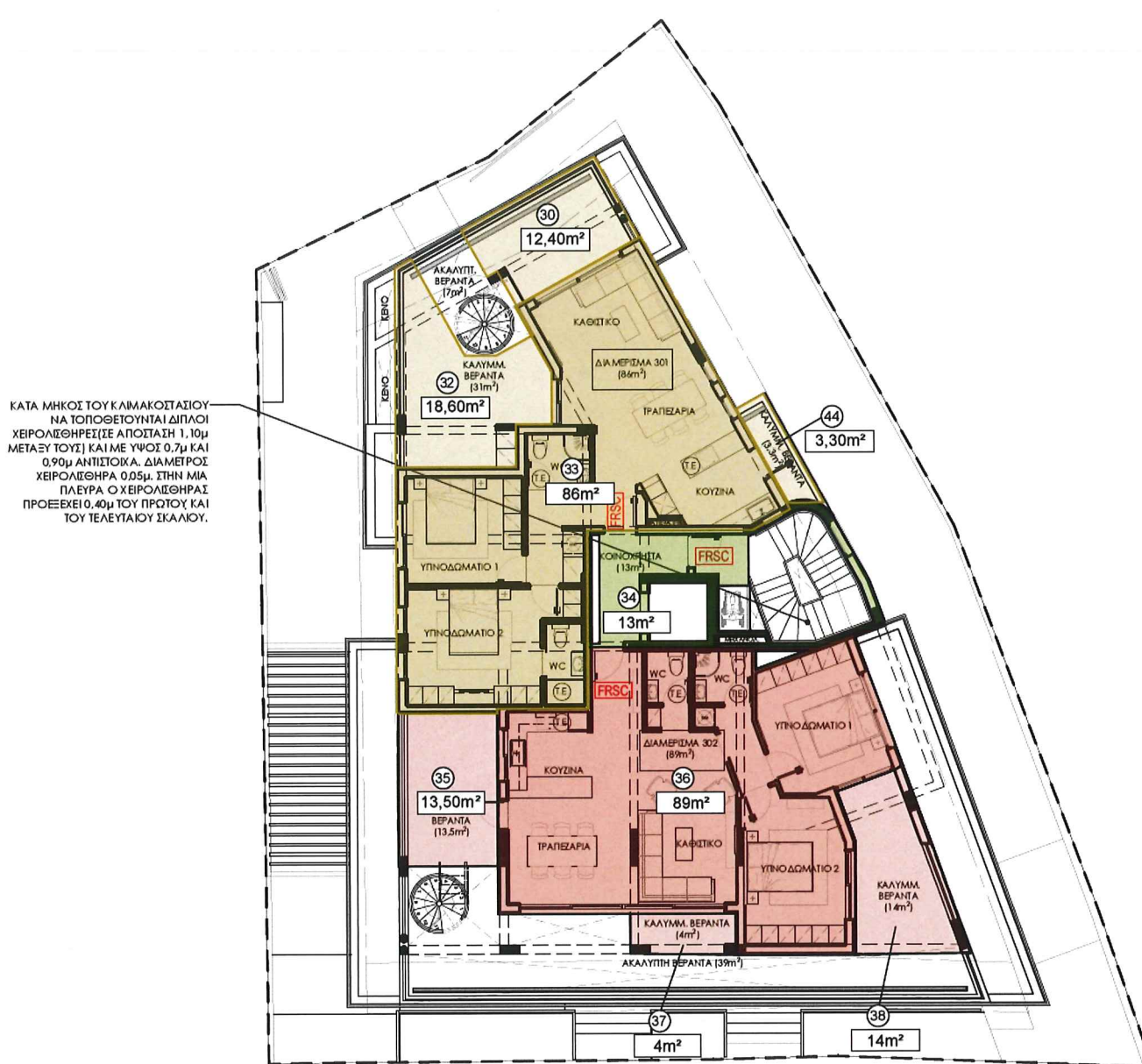

ΚΑΤΑ ΜΗΚΟΣ ΤΟΥ ΚΑΙΜΑΚΟΣΤΑΣΙΟΥ
ΝΑ ΤΟΠΟΘΕΤΟΥΝΤΑΙ ΔΙΠΛΟΙ
ΧΕΙΡΟΛΕΓΗΡΕΣ (ΣΕ ΑΠΟΣΤΑΣΗ 1,10μ
ΜΕΤΑΞΥ ΤΟΥΣ) ΚΑΙ ΜΕ ΥΨΟΣ 0,7μ ΚΑΙ
0,90μ ΑΝΤΙΣΤΟΙΧΑ. ΔΙΑΜΕΤΡΟΣ
ΧΕΙΡΟΛΕΓΗΡΑ 0,05μ. ΣΤΗΝ ΜΙΑ
ΠΛΕΥΡΑ Ο ΧΕΙΡΟΛΕΓΗΡΑΣ
ΠΡΟΕΞΕΙ 0,40μ ΤΟΥ ΠΡΩΤΟΥ ΚΑΙ
ΤΟΥ ΤΕΛΕΥΤΑΙΟΥ ΣΚΑΛΟΥ.



ΚΑΤΟΨΗ 3ου ΟΡΟΦΟΥ
(ΔΙΑΜΕΡΙΣΜΑΤΑ)

ΚΑΤΑ ΜΗΚΟΣ ΤΟΥ ΚΑΙΜΑΚΟΣΤΑΣΙΟΥ
ΝΑ ΤΟΠΟΘΕΤΟΥΝΤΑΙ ΔΙΠΛΟΙ
ΧΕΙΡΟΛΕΓΘΗΡΕΣ (ΣΕ ΑΠΟΣΤΑΣΗ 1,10μ
ΜΕΤΑΞΥ ΤΟΥΣ) ΚΑΙ ΜΕ ΥΨΟΣ 0,7μ ΚΑΙ
0,90μ ΑΝΤΙΤΟΙΧΑ. ΔΙΑΜΕΤΡΟΣ
ΧΕΙΡΟΛΕΓΘΗΡΑ 0,05μ. ΣΤΗΝ ΜΙΑ
ΠΛΕΥΡΑ Ο ΧΕΙΡΟΛΕΓΘΗΡΑΣ
ΠΡΟΕΞΕΧΕΙ 0,40μ ΤΟΥ ΠΡΩΤΟΥ ΚΑΙ
ΤΟΥ ΤΕΛΕΥΤΑΙΟΥ ΣΚΑΛΙΟΥ.

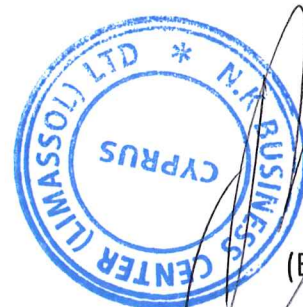
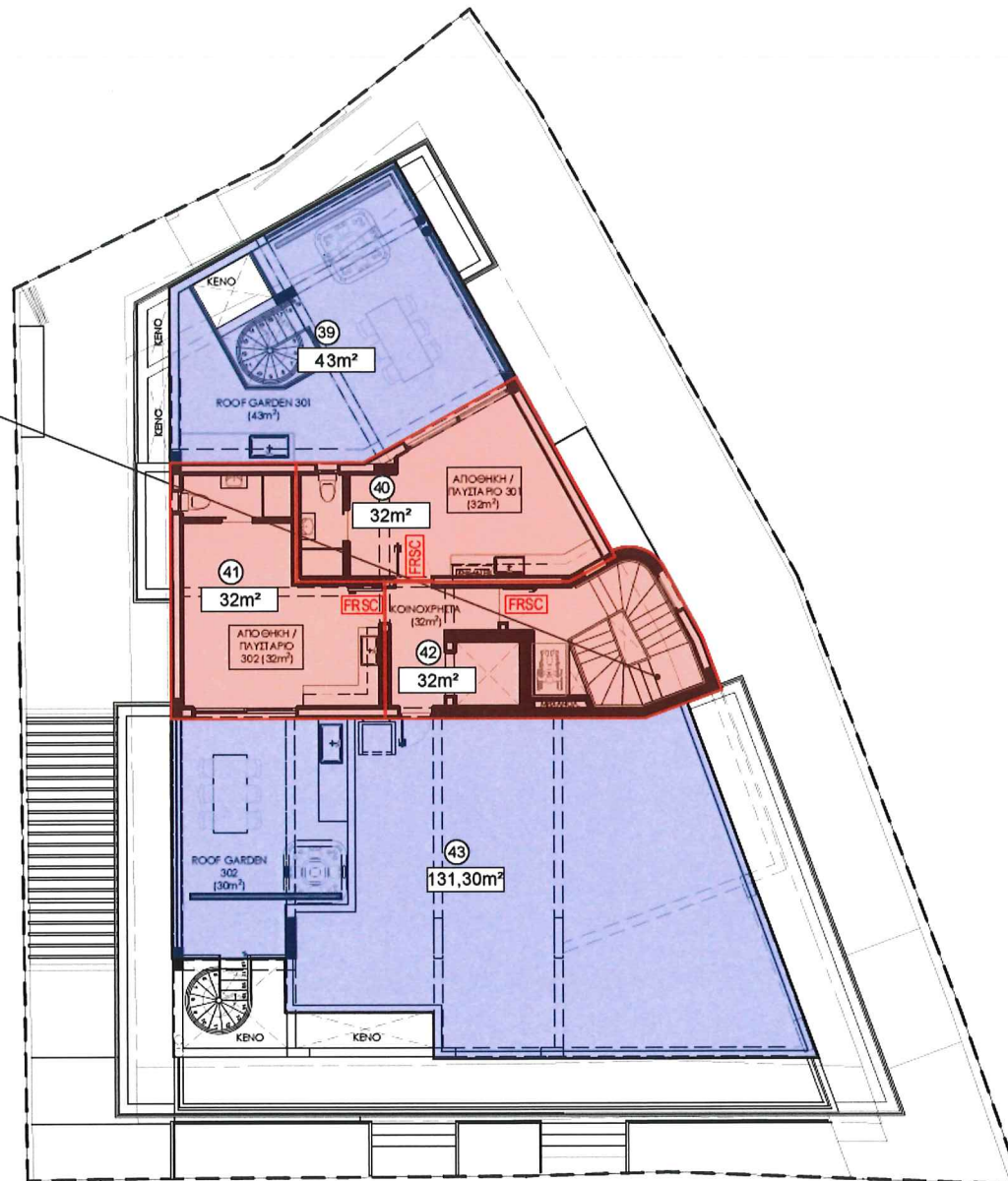

ΚΑΤΟΨΗ ΟΡΟΦΗΣ
(ΒΟΗΘΗΤΙΚΕΣ ΧΡΗΣΕΙΣ)

ΕΝΤΟΛΗ 1/2022
ΠΟΛΕΟΔΟΜΙΚΗ ΑΔΕΙΑ
ΜΕ ΤΗ ΔΙΑΔΙΚΑΣΙΑ ΠΟΛΕΟΔΟΜΙΚΗΣ ΒΕΒΑΙΟΤΗΤΑΣ

ΑΡΙΘΜΟΣ ΑΙΤΗΣΗΣ :

ΣΤΟΙΧΕΙΑ ΕΡΓΟΥ

N.K. BUSINESS CENTER (LIMASSOL) LTD
MIXED USE BUILDING - PLOT 724 /LIMASSOL

ΤΙΤΛΟΣ ΣΧΕΔΙΟΥ
ΣΧΕΔΙΑ ΑΙΤΗΣΗΣ ΠΟΛΕΟΔΟΜΙΚΗΣ ΑΔΕΙΑΣ
ΚΑΤΟΨΗ ΟΡΟΦΗΣ (ΒΟΗΘΗΤΙΚΕΣ ΧΡΗΣΕΙΣ) -
ΕΜΒΑΔΟΜΕΤΡΗΣΗ

ΣΤΟΙΧΕΙΑ ΜΕΛΕΤΗΤΗ
ΡΟΤΑΜΙΤΗΣ & ΝΙΚΟΛΑΟΥ ARCHITECTS LLC

Αρ. Μητρώου ΕΤΕΚ : C00327

Υπογραφή :

ΘΕΩΡΗΣΗ ΠΟΛΕΟΔΟΜΙΚΗΣ ΑΡΧΗΣ

Επαρχιακό Γραφείο ΤΠΟ : Λεμεσός

Δήμος : ΔΗΜΟΣ ΛΕΜΕΣΟΥ

ΕΓΚΡΙΜΕΝΗ ΠΟΛΕΟΔΟΜΙΚΗ ΑΔΕΙΑ
ΜΕ ΤΗΝ ΔΙΑΔΙΚΑΣΙΑ ΠΟΛΕΟΔΟΜΙΚΗΣ ΒΕΒΑΙΟΤΗΤΑΣ
(με όρους ως αναπόσπαστο μέρος)

ΣΗΜΕΙΩΣΕΙΣ / NOTES:

ΠΡΟΣ ΚΑΤΕΔΑΦΗΣ

ΥΨΟΜΕΤΡΟ ΤΕΛΕΙΩΜΕΝΟΥ ΔΑΠΕΔΟΥ FFL
ΥΨΟΜΕΤΡΟ ΠΛΑΚΑΣ

ΣΙΦΟΝΙΑ / ΣΧΑΡΑΚΙΑ ΔΑΠΕΔΟΥ ΠΕΡΙΣΥΛΛΟΓΗΣ ΟΜΒΡΙΩΝ ΥΔΑΤΩΝ

ΚΛΙΣΗ ΟΜΒΡΙΩΝ ΥΔΑΤΩΝ 1-2%

34.02 = ΥΦΙΣΤΑΜΕΝΑ ΥΨΟΜΕΤΡΑ

Τ.Ε. ΤΕΧΝΙΚΟΣ & ΜΗΧΑΝΙΚΟΣ ΕΞΕΛΙΣΜΟΣ

ΥΦΙΣΤΑΜΕΝΑ ΟΡΙΑ ΤΕΜΑΧΙΟΥ

ΟΙ ΟΡΟΙ ΟΙ ΠΡΟΔΙΑΓΡΑΦΕΣ ΚΑΙ ΤΑ ΣΧΕΔΙΑ ΑΠΟΤΕΛΟΥΝ ΠΝΕΥΜΑΤΙΚΗ ΙΔΙΟΚΤΗΣΙΑ ΤΟΥ ΑΡΧΙΤΕΚΤΟΝΙΚΟΥ ΓΡΑΦΕΙΟΥ ΡΟΤΑΜΙΤΗΣ & ΝΙΚΟΛΑΟΥ ARCHITECTS ΚΑΙ ΩΣ ΕΚ ΤΟΥΤΟΥ ΑΠΑΓΟΡΕΥΕΤΑΙ ΑΥΤΗΡΑ Η ΧΡΗΣΗ, ΑΝΤΙΓΡΑΦΗ, ΜΗΧΑΝΟΓΡΑΦΗΝ ΚΑΙ ΑΠΟΤΥΠΩΣΗ ΜΕΡΟΥΣ Ή ΟΛΟΚΛΗΡΩΝ ΑΥΤΩΝ ΧΩΡΙΣ ΤΗΝ ΕΓΚΡΙΣΗ ΤΗΣ ΑΔΕΙΑ ΤΟΥ ΑΡΧΙΤΕΚΤΟΝΑ.

ΤΑ ΣΥΓΚΕΚΡΙΜΕΝΑ ΥΛΙΚΑ ΠΟΥ ΠΡΟΔΙΑΓΡΑΦΟΝΤΑΙ ΕΙΝΑΙ ΕΝΔΕΚΤΙΚΑ Ή/ΚΑΙ ΤΥΠΙΚΑ, ΜΕ ΣΚΟΠΟ ΝΑ ΔΙΑΦΩΣΟΥΝ ΤΟΝ ΤΥΠΟ Ή/ΚΑΙ ΣΥΓΚΕΚΡΙΜΕΝΕΣ ΠΡΟΔΙΑΓΡΑΦΕΣ Ή/ΚΑΙ ΣΥΓΚΕΚΡΙΜΕΝΟ ΛΙΘΗΤΙΚΟ ΑΠΟΙΟΛΕΣΜΑ ΤΑ ΟΠΟΙΑ ΕΠΙΘΥΜΕΙ Ο ΑΡΧΙΤΕΚΤΟΝΑΣ ΝΑ ΕΦΑΡΜΟΣΘΟΥΝ. ΕΠΙΤΡΕΠΕΤΑΙ Η ΧΡΗΣΗ ΜΟΝΟΝ ΠΑΝΟΜΟΙΟΥΤΩΝ ΥΛΙΚΩΝ ΜΕΤΑ ΑΠΟ ΤΗΝ ΓΡΑΦΗ ΑΙΤΗΣΗ ΚΑΙ ΤΗΝ ΣΥΝΕΠΑΚΟΛΟΥΘΗ ΓΡΑΦΗ ΑΠΟΔΟΧΗ ΤΟΥ ΑΡΧΙΤΕΚΤΟΝΑ.

ΝΑ ΜΗΝ ΧΡΗΣΙΜΟΠΟΙΕΙΤΑΙ ΚΑΙΜΑΚΑ ΣΑΝ ΒΑΣΗ ΜΕΤΡΗΣΗΣ ΑΠΟ ΤΑ ΣΧΕΔΙΑ ΓΙΑ ΟΠΟΙΟΝΔΗΠΟΤΕ ΣΚΟΠΟ. ΝΑ ΑΚΟΛΟΥΘΟΥΝΤΑΙ ΠΑΝΙΟΤΕ ΟΙ ΑΝΑΓΡΑΦΟΜΕΝΕΣ ΔΙΑΣΤΑΣΕΙΣ. ΟΛΕΣ ΟΙ ΔΙΑΣΤΑΣΕΙΣ ΝΑ ΕΛΕΓΧΟΝΤΑΙ ΣΤΟΝ ΤΟΠΟ ΕΡΓΑΣΙΑΣ ΑΠΟ ΤΟΝ ΕΡΓΟΛΑΒΟ ΚΑΙ Ο ΑΡΧΙΤΕΚΤΟΝΑΣ ΝΑ ΕΝΗΜΕΡΩΝΕΤΑΙ ΓΙΑ ΤΥΧΟΝ ΔΙΑΦΟΡΕΣ ΟΙ ΟΠΟΙΕΣ ΠΙΘΑΝΟΝ ΝΑ ΠΡΟΚΥΨΟΥΝ.



POTAMITIS | ΝΙΚΟΛΑΟΥ
ARCHITECTS

Αγορα Anexartisias, Shop No.21 +357-99 442359
CY-3036 Limassol +357-97 741960

P.O.Box 56863 info@pnarchitects.cy.com
CY-3310 Limassol

ΚΑΙΜΑΚΑ / SCALE @ A3:
1:200

ΗΜΕΡΟΜ. / DATE:
11.06.2024

ΣΧΕΔΙΑΣΗ / DRAWN BY:
EN / ΖΠ

ΑΡ. ΣΧΕΔΙΟΥ / DRAWING NO.:
24:333:A22A

ΣΤΟ ΣΤΗΘΑΙΟ ΤΟΥ ΠΗΓΑΔΙΟΥ
ΑΝΕΛΚΥΣΤΗΡΑ ΣΤΟ ΠΙΟ ΨΗΛΟ
ΣΗΜΕΙΟ ΝΑ ΥΠΑΡΧΕΙ
ΜΟΝΙΜΟΣ ΦΥΣΙΚΟΣ ΑΕΡΙΣΜΟΣ
ΑΠΟ ΣΤΑΘΕΡΑ ΛΟΥΒΡΑ
ΑΛΟΥΜΙΝΙΟΥ ΕΜΒΑΔΟΥ 0,5m²

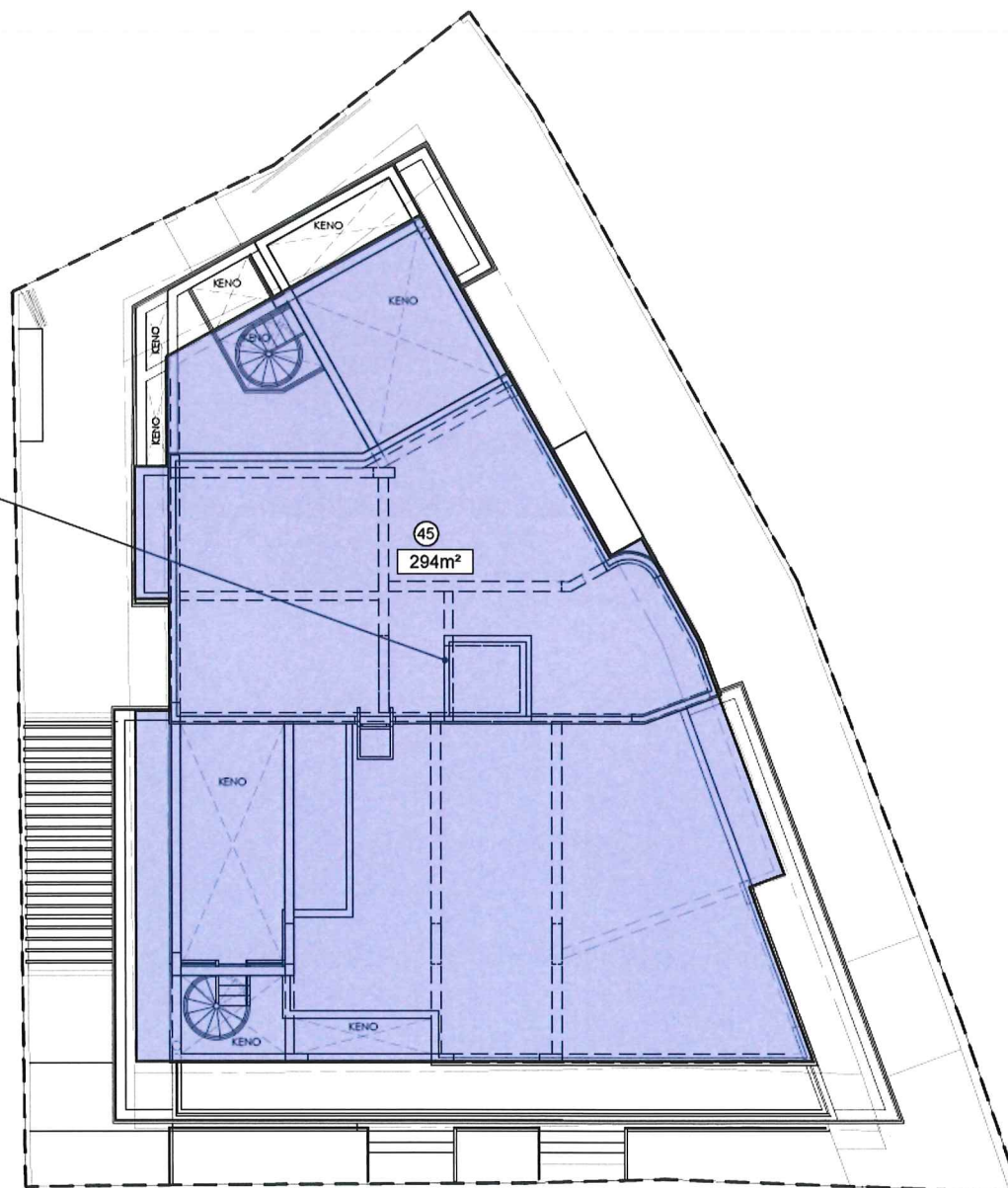

ΚΑΤΟΨΗ ΟΡΟΦΗΣ
ΚΛΙΜΑΚΟΣΤΑΣΙΟΥ

ΕΝΤΟΛΗ 1/2022
ΠΟΛΕΟΔΟΜΙΚΗ ΑΔΕΙΑ
ΜΕ ΤΗ ΔΙΑΔΙΚΑΣΙΑ ΠΟΛΕΟΔΟΜΙΚΗΣ ΒΕΒΑΙΟΤΗΤΑΣ

ΑΡΙΘΜΟΣ ΑΙΤΗΣΗΣ :

ΣΤΟΙΧΕΙΑ ΕΡΓΟΥ

N.K. BUSINESS CENTER (LIMASSOL) LTD
MIXED USE BUILDING - PLOT 724 /LIMASSOL

ΤΙΤΛΟΣ ΣΧΕΔΙΟΥ

**ΣΧΕΔΙΑ ΑΙΤΗΣΗΣ ΠΟΛΕΟΔΟΜΙΚΗΣ ΑΔΕΙΑΣ
ΚΑΤΟΨΗ ΟΡΟΦΗΣ ΚΛΙΜΑΚΟΣΤΑΣΙΟΥ -
ΕΜΒΑΔΟΜΕΤΡΗΣΗ**

ΣΤΟΙΧΕΙΑ ΜΕΛΕΤΗΤΗ

ΡΟΤΑΜΙΤΗΣ + ΝΙΣΤΟΛΑΟΥ ARCHITECTS LLC

Αρ. Μητρώου ΕΤΕΚ : C00327

Υπογραφή :

ΘΕΩΡΗΣΗ ΠΟΛΕΟΔΟΜΙΚΗΣ ΑΡΧΗΣ

Επαρχιακό Γραφείο ΤΠΟ : Λεμεσός

Δήμος : ΔΗΜΟΣ ΛΕΜΕΣΟΥ

ΕΓΚΡΙΜΕΝΗ ΠΟΛΕΟΔΟΜΙΚΗ ΑΔΕΙΑ
ΜΕ ΤΗΝ ΔΙΑΔΙΚΑΣΙΑ ΠΟΛΕΟΔΟΜΙΚΗΣ ΒΕΒΑΙΟΤΗΤΑΣ
(με όρους ως αναπόσπαστο μέρος)

ΣΗΜΕΙΩΣΕΙΣ / NOTES:

ΠΡΟΣ ΚΑΤΕΔΑΦΕΗ

ΥΨΟΜΕΤΡΟ ΤΕΛΕΙΩΜΕΝΟΥ ΔΑΠΕΔΟΥ FFL
ΥΨΟΜΕΤΡΟ ΠΛΑΚΑΣ

ΣΙΦΟΝΙΑ / ΣΧΑΡΑΚΙΑ ΔΑΠΕΔΟΥ ΠΕΡΙΣΥΛΟΓΗΣ ΟΜΒΡΙΩΝ ΥΔΑΤΩΝ

ΚΛΙΣΗ ΟΜΒΡΙΩΝ ΥΔΑΤΩΝ 1-2%

34,02 = ΥΦΙΣΤΑΜΕΝΑ ΥΨΟΜΕΤΡΑ

Τ.Ε. ΤΕΧΝΙΚΟΣ & ΜΗΧΑΝΙΚΟΣ ΕΞΑΕΡΙΣΜΟΣ

ΥΦΙΣΤΑΜΕΝΑ ΟΡΙΑ ΤΕΜΑΧΙΟΥ

ΟΙ ΟΡΟΙ ΟΙ ΠΡΟΔΙΑΓΡΑΦΕΣ ΚΑΙ ΤΑ ΣΧΕΔΙΑ ΑΠΟΤΕΛΟΥΝ ΠΝΕΥΜΑΤΙΚΗ ΙΔΙΟΚΤΗΣΙΑ ΤΟΥ ΑΡΧΙΤΕΚΤΟΝΙΚΟΥ ΓΡΑΦΕΙΟΥ ΡΟΤΑΜΙΤΗΣ + ΝΙΣΤΟΛΑΟΥ ARCHITECTS ΚΑΙ ΟΣ ΕΚ ΤΟΥΤΟΥ ΑΠΑΓΟΡΕΥΕΤΑΙ ΑΥΤΗΡΑ Η ΧΡΗΣΗ, ΑΝΤΙΓΡΑΦΗ, ΜΗΧΑΝΟΓΡΑΦΗΣΗ ΚΑΙ ΑΠΟΤΥΠΩΣΗ ΜΕΡΟΥΣ Ή ΟΛΟΚΛΗΡΩΝ ΑΥΤΩΝ ΧΩΡΙΣ ΤΗΝ ΕΓΚΡΙΣΗ ΑΔΕΙΑ ΤΟΥ ΑΡΧΙΤΕΚΤΟΝΑ.

ΤΑ ΣΥΓΚΕΚΡΙΜΕΝΑ ΥΛΙΚΑ ΠΟΥ ΠΡΟΔΙΑΓΡΑΦΟΝΤΑΙ ΕΙΝΑΙ ΕΝΔΕΚΤΙΚΑ Η/ ΚΑΙ ΤΥΠΙΚΑ, ΜΕ ΣΚΟΠΟ ΝΑ ΔΗΛΩΣΟΥΝ ΤΟΝ ΤΥΠΟ Η/ ΚΑΙ ΣΥΓΚΕΚΡΙΜΕΝΕΣ ΠΡΟΔΙΑΓΡΑΦΕΣ Η/ ΚΑΙ ΣΥΓΚΕΚΡΙΜΕΝΟ ΛΙΘΩΤΙΚΟ ΑΠΟΤΕΛΕΣΜΑ ΤΑ ΟΠΟΙΑ ΕΠΙΘΥΜΕΙ Ο ΑΡΧΙΤΕΚΤΟΝΑΣ ΝΑ ΕΦΑΡΜΟΣΘΟΥΝ. ΕΠΙΤΡΕΠΕΤΑΙ Η ΧΡΗΣΗ ΜΟΝΟΝ ΠΑΝΟΜΟΙΟΥΤΥΠΩΝ ΥΛΙΚΩΝ ΜΕΤΑ ΑΠΟ ΤΗΝ ΓΡΑΠΗ ΑΙΤΗΣΗ ΚΑΙ ΤΗΝ ΣΥΝΕΠΑΚΟΛΟΥΘΗ ΓΡΑΠΗ ΑΠΟΔΟΧΗ ΤΟΥ ΑΡΧΙΤΕΚΤΟΝΑ.

ΝΑ ΜΗΝ ΧΡΗΣΙΜΟΠΟΙΕΙΤΑΙ ΚΛΙΜΑΚΑ ΣΑΝ ΒΑΣΗ ΜΕΤΡΗΣΗΣ ΑΠΟ ΤΑ ΣΧΕΔΙΑ ΠΑ ΟΠΟΙΟΔΗΠΟΤΕ ΣΚΟΠΟ, ΝΑ ΑΚΟΛΟΥΘΟΥΝΤΑΙ ΠΑΝΤΟΤΕ ΟΙ ΑΝΑΓΡΑΦΟΜΕΝΕΣ ΔΙΑΣΤΑΣΕΙΣ. ΟΛΕΣ ΟΙ ΔΙΑΣΤΑΣΕΙΣ ΝΑ ΕΛΕΓΧΟΝΤΑΙ ΣΤΟΝ ΤΟΠΟ ΕΡΓΑΣΙΑΣ ΑΠΟ ΤΟΝ ΕΡΓΟΛΑΒΟ ΚΑΙ Ο ΑΡΧΙΤΕΚΤΟΝΑΣ ΝΑ ΕΝΗΜΕΡΩΝΕΤΑΙ ΓΙΑ ΤΥΧΟΝ ΔΙΑΦΟΡΕΣ ΟΙ ΟΠΟΙΕΣ ΠΡΟΑΝΟΝ ΝΑ ΠΡΟΚΥΨΟΥΝ.



POTAMITIS + NICOΛΑΟΥ
ARCHITECTS

Agora Anexartisis, Shop No.21 +357-99-442359
CY-3036 Limassol +357-97741960

P.O.Box 56863 info@pnarchitects.cy
CY-3310 Limassol

ΚΛΙΜΑΚΑ / SCALE @ A3:
1:200

ΗΜΕΡΟΜ. / DATE:
11.06.2024

ΣΧΕΔΙΑΣΗ / DRAWN BY:
EN / ΖΠ

ΑΡ. ΣΧΕΔΙΟΥ / DRAWING NO.:
24:333:A23A