

ΚΑΤΕΔΑΦΙΣΕΙΣ ΚΑΤΩΦΗ ΙΣΟΓΕΙΟΥ

| |
|--|
| ΑΡΙΘΜΟΣ ΑΙΤΗΣΗΣ : |
| ΠΡΟΤΥΠΟ ΕΡΓΟΥ : |
| NK BUSINESS CENTER LIMASSOL |
| ΒΙΒΛΙΟ ΣΧΕΔΙΟΥ : |
| ΣΧΕΔΙΑ ΑΙΤΗΣΗΣ ΠΟΛΥΔΟΜΙΚΗΣ ΑΔΕΙΑΣ ΚΑΤΩΦΗ ΙΣΟΓΕΙΟΥ - ΚΑΤΕΔΑΦΙΣΕΙΣ |
| ΕΠΙΧΕΙΡΗΣΙΑ : |
| POTAMITS & NICOLAOU ARCHITECTS LLC |
| Αρ. Μητρώου ΕΤΕΚ : C00327 |
| Υπογραφή : |
| ΘΕΩΡΗΤΗ ΠΟΛΥΔΟΜΙΚΗ ΑΦΗΣΗ |
| Επαγγελματικό Γραφείο ΤΠΟ : Λιμασόλ |
| Δήμος : ΔΗΜΟΣ ΛΙΜΑΣΣΟΛ |

- ΣΗΜΕΙΩΣΕΙΣ / NOTES:
- ΥΦΙΣΤΑΜΕΝΑ ΟΡΙΑ ΤΕΜΑΧΙΟΥ
 - 680.00 = ΥΦΙΣΤΑΜΕΝΑ ΎψΟΜΕΤΡΑ
 - ΥΨΟΜΕΤΡΟ ΤΕΛΕΙΩΜΕΝΟΥ ΔΑΤΕΔΟΥ FFL
 - ΥΨΟΜΕΤΡΟ ΠΛΑΚΑΣ
 - ΑΡΙΘΜΟΣ ΣΧΕΔΙΟΥ
 - ΑΡΙΘΜΟΣ ΣΤΑΘΕΡΟΤΗΤΑΣ
 - ΚΛΙΣΗ ΟΜΒΡΙΝΩΝ ΥΔΑΤΩΝ 1%
 - ΕΠΙΦΑΝΕΙΑ / ΣΧΑΡΑΚΙΑ ΔΑΤΕΔΟΥ ΠΕΡΙΕΥΛΟΓΗΣ ΟΜΒΡΙΝΩΝ ΥΔΑΤΩΝ
 - ΥΔΡΟΡΟΗ (873mm) ΧΩΡΙΣΤΕ ΥΔΡΟΡΟΕΣ ΑΠΟ ΟΡΥΣΣΕΙΣ. ΠΡΟΣΕΧΤΕ ΤΗΝ ΕΠΙΣΤΡΟΦΗ ΣΤΕΓΑΝΟΠΟΙΗΤΙΚΟΥ ΥΛΙΚΟΥ.
 - Τ.Ε. ΤΕΧΝΙΚΟΣ ΕΛΕΓΧΙΜΟΣ
 - ΚΑΤΕΔΑΦΙΣΕΙΣ
 - ΟΛΕΥΤΕΡΕ ΔΙΑΦΥΤΗ
- ΠΡΟΤΕΙΝΟΜΕΝΗ ΤΟΠΟΓΡΟΦΙΑ:**
- ΠΡΟΤΕΙΝΟΜΕΝΗ ΤΟΠΟΓΡΟΦΙΑ ΑΠΟ ΣΗΡΑ ΔΟΜΗΣΗΣ ΜΕ ΔΕΡΝΗ ΓΥΦΟΠΑΝΑΚΑ STANBART 12.5 ΚΜ, ΜΕ ΣΤΑΤΟΥΛΑ ΚΑΙ ΜΕΛΙΣΣΑ
 - ΠΡΟΤΕΙΝΟΜΕΝΗ ΤΟΠΟΓΡΟΦΙΑ ΑΠΟ ΠΥΡΑΝΤΟΧΑ ΥΛΙΚΑ ΑΝΤΟΧΗΣ 1 ΟΡΟΣ (ΣΗΡΑ ΔΟΜΗΣΗΣ)
 - ΠΡΟΤΕΙΝΟΜΕΝΗ ΤΟΠΟΓΡΟΦΙΑ ΑΠΟ ΠΥΡΑΝΤΟΧΑ ΥΛΙΚΑ ΑΝΤΟΧΗΣ 2 ΟΡΟΣ (ΣΗΡΑ ΔΟΜΗΣΗΣ)
- ΣΗΜΕΙΩΣΗ: ΟΤΙ ΟΙ ΠΡΟ ΠΛΑΝΟ ΤΟΠΟΓΡΟΦΙΑΣ ΕΝΑΙ ΕΣΦΕΡΙΣΚΕΙΝ ΤΗΝ ΚΡΕΙΤΤΟΤΗΤΑ ΤΩΝ ΕΠΙΣΤΡΟΦΩΝ ΕΠΙΦΑΝΕΙΑΣ ΑΝΟΙΞΤΕΡΕ ΓΥΦΟΠΑΝΑΚΕΣ ΚΑΤΑΛΗΛΕΣ ΓΙΑ ΕΣΦΕΡΙΣΚΗ ΑΡΧΗΣ.

ΟΙ ΟΡΥΣΣΕΙΣ ΠΡΟΒΛΕΠΟΜΕΝΕΣ ΚΑΙ ΤΑ ΕΞΕΛΑ ΑΠΟΤΕΛΟΥΝ ΕΠΙΧΕΙΡΗΣΙΑΚΗ ΔΙΑΚΟΜΗ ΤΩΝ ΑΡΧΙΤΕΚΤΟΝΙΚΩΝ ΠΡΟΒΛΕΠΟΜΕΝΩΝ ΠΟΤΑΜΙΤΣ & ΝΙΚΟΛΑΟΥ ΑΡΧΙΤΕΚΤΣ ΚΑΙ ΟΣ ΔΕ ΤΟΥΤΟΥ ΑΝΑΓΡΑΦΕΤΑΙ ΑΥΤΗΡΑ Η ΧΡΗΣΗ ΔΙΑΦΕΡΑΝΤΩΝ ΜΑΚΡΟΠΡΟΣΒΑΣΙΜΩΝ ΚΑΙ ΑΠΟΤΙΜΩΝ ΜΕΡΩΝ ΤΗ ΣΥΜΦΩΝΗΤΗ ΑΠΟΤΙΜΩΣΗ ΤΩΝ ΕΠΙΣΤΡΟΦΩΝ ΑΣΙΑ ΤΟΥ ΑΡΧΙΤΕΚΤΟΝΑ.

ΤΑ ΣΥΜΦΩΝΗΤΑ ΥΛΙΚΑ ΠΟΥ ΠΡΟΒΛΕΠΟΜΕΝΑ ΕΝΑΙ ΕΝΔΕΙΚΝΑΙ ΤΗ ΚΑΙ ΤΥΠΙΚΑ ΜΕ ΣΚΟΠΟ ΝΑ ΔΙΑΚΟΜΗ ΤΩΝ ΤΥΠΩ ΤΩ ΚΑΙ ΣΥΜΦΩΝΗΤΩ ΠΡΟΒΛΕΠΟΜΕΝΩΝ ΚΑΙ ΣΥΜΦΩΝΗΤΩ ΑΝΩΡΘΩ ΑΠΟΤΕΛΕΣΜΑ ΤΑ ΟΡΥΣΣΕΙΣ Ο ΑΡΧΙΤΕΚΤΟΝΑ ΝΑ ΕΠΙΧΕΙΡΗΣΙΑΚΩΝ ΕΠΙΣΤΡΟΦΩΝ Η ΕΠΙΣΤΡΟΦΩΝ ΠΑΝΩΝΟΤΗΤΩΝ ΤΑΚΩΝ ΜΕΤΑ ΑΠΟ ΤΗΝ ΓΡΑΦΗ ΑΡΧΗΣ ΚΑΙ ΤΗ ΣΥΜΦΩΝΗΤΩΝ ΓΡΑΦΗ ΑΠΟΤΙΜΩΣΗ ΤΟΥ ΑΡΧΙΤΕΚΤΟΝΑ.

ΤΑ ΜΗΝ ΚΡΕΙΤΤΟΤΗΤΩΝ ΚΑΜΑΕΑ ΣΑΝ ΒΑΘΗ ΜΕΤΡΗΣΗ ΑΠΟ ΤΑ ΕΞΕΛΑ ΓΙΑ ΟΡΥΣΣΕΙΣ ΤΩΝ ΟΡΥΣΣΕΩΝ ΝΑ ΑΝΑΡΧΩΝΟΜΕΝΑ ΠΑΝΤΩΣ ΟΥ ΑΝΑΡΧΩΝΟΜΕΝΑ ΔΙΑΚΟΜΗ ΟΥΣ ΟΙ ΔΙΑΚΟΜΗ ΝΑ ΕΛΕΓΧΟΝΤΑΙ ΣΤΟΝ ΤΟΠΟ ΕΡΓΑΣΙΑΣ ΑΠΟ ΤΩΝ ΕΡΓΟΛΑΒΩ ΚΑΙ Ο ΑΡΧΙΤΕΚΤΟΝΑ ΝΑ ΕΠΙΧΕΙΡΗΣΙΑΚΩΝ ΤΩΝ ΔΙΑΚΟΜΩΝ ΟΙ ΟΡΥΣΣΕΙΣ ΠΡΟΒΛΕΠΟΜΕΝΑ ΤΩΝ ΟΡΥΣΣΕΩΝ.

ΟΙ ΟΡΥΣΣΕΙΣ ΠΡΟΒΛΕΠΟΜΕΝΕΣ ΚΑΙ ΤΑ ΕΞΕΛΑ ΑΠΟΤΕΛΟΥΝ ΕΠΙΧΕΙΡΗΣΙΑΚΗ ΔΙΑΚΟΜΗ ΤΩΝ ΑΡΧΙΤΕΚΤΟΝΙΚΩΝ ΠΡΟΒΛΕΠΟΜΕΝΩΝ ΠΟΤΑΜΙΤΣ & ΝΙΚΟΛΑΟΥ ΑΡΧΙΤΕΚΤΣ ΚΑΙ ΟΣ ΔΕ ΤΟΥΤΟΥ ΑΝΑΓΡΑΦΕΤΑΙ ΑΥΤΗΡΑ Η ΧΡΗΣΗ ΔΙΑΦΕΡΑΝΤΩΝ ΜΑΚΡΟΠΡΟΣΒΑΣΙΜΩΝ ΚΑΙ ΑΠΟΤΙΜΩΝ ΜΕΡΩΝ ΤΗ ΣΥΜΦΩΝΗΤΗ ΑΠΟΤΙΜΩΣΗ ΤΩΝ ΕΠΙΣΤΡΟΦΩΝ ΑΣΙΑ ΤΟΥ ΑΡΧΙΤΕΚΤΟΝΑ.

ΤΑ ΣΥΜΦΩΝΗΤΑ ΥΛΙΚΑ ΠΟΥ ΠΡΟΒΛΕΠΟΜΕΝΑ ΕΝΑΙ ΕΝΔΕΙΚΝΑΙ ΤΗ ΚΑΙ ΤΥΠΙΚΑ ΜΕ ΣΚΟΠΟ ΝΑ ΔΙΑΚΟΜΗ ΤΩΝ ΤΥΠΩ ΤΩ ΚΑΙ ΣΥΜΦΩΝΗΤΩ ΠΡΟΒΛΕΠΟΜΕΝΩΝ ΚΑΙ ΣΥΜΦΩΝΗΤΩ ΑΝΩΡΘΩ ΑΠΟΤΕΛΕΣΜΑ ΤΑ ΟΡΥΣΣΕΙΣ Ο ΑΡΧΙΤΕΚΤΟΝΑ ΝΑ ΕΠΙΧΕΙΡΗΣΙΑΚΩΝ ΕΠΙΣΤΡΟΦΩΝ Η ΕΠΙΣΤΡΟΦΩΝ ΠΑΝΩΝΟΤΗΤΩΝ ΤΑΚΩΝ ΜΕΤΑ ΑΠΟ ΤΗΝ ΓΡΑΦΗ ΑΡΧΗΣ ΚΑΙ ΤΗ ΣΥΜΦΩΝΗΤΩΝ ΓΡΑΦΗ ΑΠΟΤΙΜΩΣΗ ΤΟΥ ΑΡΧΙΤΕΚΤΟΝΑ.

ΤΑ ΜΗΝ ΚΡΕΙΤΤΟΤΗΤΩΝ ΚΑΜΑΕΑ ΣΑΝ ΒΑΘΗ ΜΕΤΡΗΣΗ ΑΠΟ ΤΑ ΕΞΕΛΑ ΓΙΑ ΟΡΥΣΣΕΙΣ ΤΩΝ ΟΡΥΣΣΕΩΝ ΝΑ ΑΝΑΡΧΩΝΟΜΕΝΑ ΠΑΝΤΩΣ ΟΥ ΑΝΑΡΧΩΝΟΜΕΝΑ ΔΙΑΚΟΜΗ ΟΥΣ ΟΙ ΔΙΑΚΟΜΗ ΝΑ ΕΛΕΓΧΟΝΤΑΙ ΣΤΟΝ ΤΟΠΟ ΕΡΓΑΣΙΑΣ ΑΠΟ ΤΩΝ ΕΡΓΟΛΑΒΩ ΚΑΙ Ο ΑΡΧΙΤΕΚΤΟΝΑ ΝΑ ΕΠΙΧΕΙΡΗΣΙΑΚΩΝ ΤΩΝ ΔΙΑΚΟΜΩΝ ΟΙ ΟΡΥΣΣΕΙΣ ΠΡΟΒΛΕΠΟΜΕΝΑ ΤΩΝ ΟΡΥΣΣΕΩΝ.

POTAMITS & NICOLAOU
ARCHITECTS

Αγορά Ανεμόμυλων, Στρού Νερό 2 | +357 99 423209
 CY-3034 Limassol | +357 99 741190

P.O. Box 58863
 CY-3310 Limassol | info@pnarchitects.com

| | | | |
|-----------------------|---------------|----------------------------|------------|
| ΕΚΔΑΧΜΑ / SCALE @ A1: | 1:100 | ΗΜΕΡΩΝ / DATE: | 29.05.2025 |
| ΣΧΕΔΙΑΣΤΗ / DRAWN BY: | ΕΗ / ΖΠ / ΕΜΝ | ΑΡ. ΣΧΕΔΙΟΥ / DRAWING NO.: | 25345.A01 |

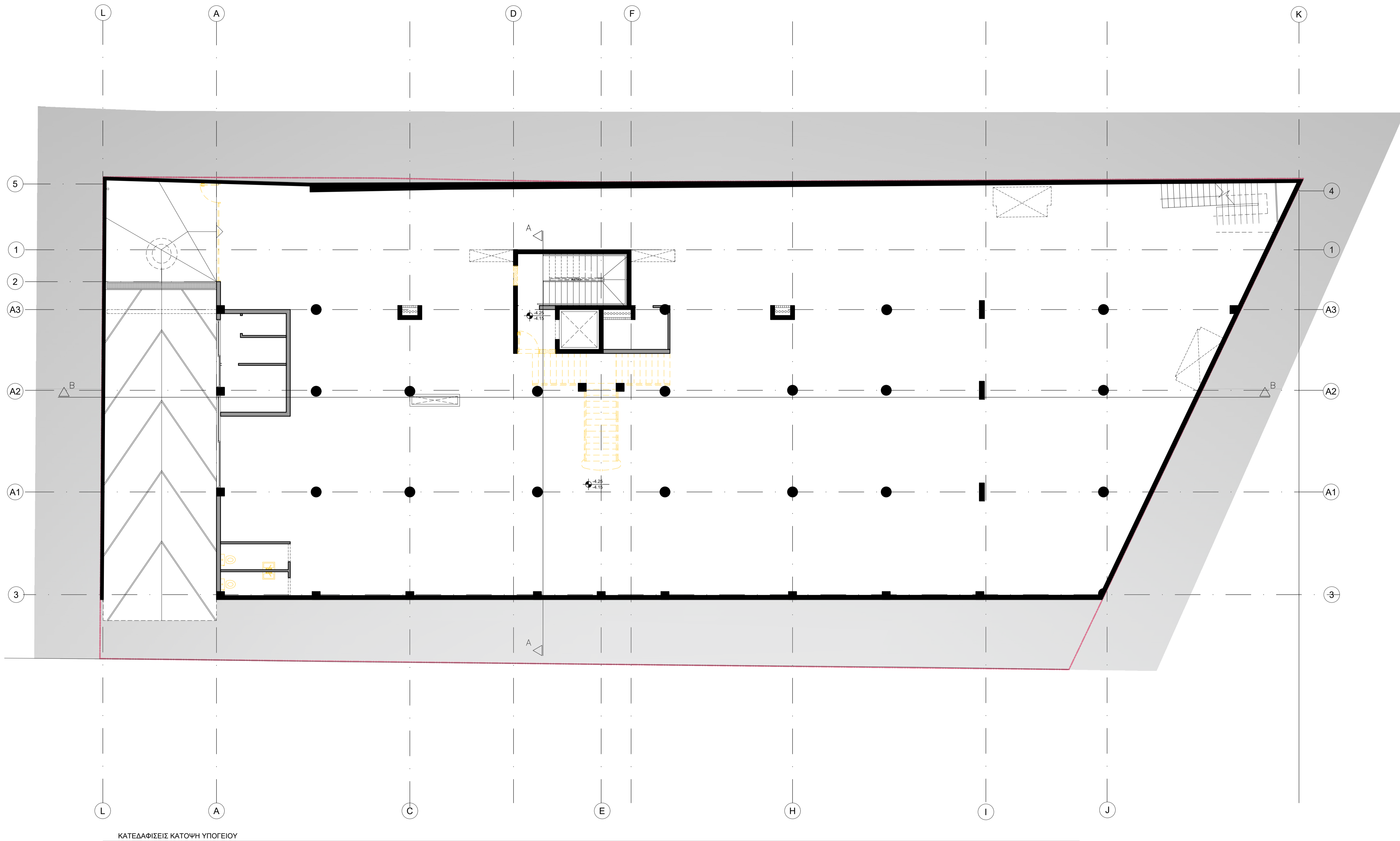

ΚΑΤΕΔΑΦΙΣΕΙΣ ΚΑΤΟΥΠΗ ΥΠΟΓΕΙΟΥ

| |
|--|
| ΑΡΙΘΜΟΣ ΑΡΧΗΣ : |
| ΤΙΤΛΟΣ ΕΡΓΟΥ NK BUSINESS CENTER LIMASSOL |
| ΒΙΒΛΙΟ ΣΧΕΔΙΟΥ |
| ΣΧΕΔΙΑ ΑΡΧΗΣ ΠΟΛΥΔΟΜΙΚΗΣ ΑΡΧΗΣ ΚΑΤΟΥΠΗ ΥΠΟΓΕΙΟΥ - ΚΑΤΕΔΑΦΙΣΕΙΣ |
| ΣΤΟΙΧΙΑ ΜΕΛΕΤΗΤΗ |
| POTAMITIS + NICOLAOU ARCHITECTS LLC |
| Αρ. Μητρώου ΕΤΕΚ : C00327 |
| Υπογραφή : |
| ΘΕΩΡΗΤΗ ΠΟΛΥΔΟΜΙΚΗ ΑΡΧΗ |
| Επαγγελματικό Γραφείο ΤΠΟ : Λιμασόλ |
| Δίπλος : ΔΗΜΟΣ ΑΣΕΜΕΙΟΥ |

- ΣΗΜΕΙΩΣΕΙΣ / NOTES:
- ΥΦΙΣΤΑΜΕΝΑ ΟΡΙΑ ΤΕΜΑΧΙΟΥ
 - 680.00 = ΥΦΙΣΤΑΜΕΝΑ ΥΨΟΜΕΤΡΑ
 - ΥΨΟΜΕΤΡΟ ΤΕΛΕΙΩΜΕΝΟΥ ΔΑΤΕΔΟΥ FFL
 - ΥΨΟΜΕΤΡΟ ΠΛΑΚΑΣ
 - ΑΡΙΘΜΟΣ ΣΧΕΔΙΟΥ
 - ΑΡΙΘΜΟΣ ΣΦΗΝ/ΓΩΝΙΑΣ
 - ΚΛΙΣΗ ΟΜΒΡΙΝΩΝ ΥΔΑΤΩΝ 1%
 - ΕΠΙΘΕΣΗ / ΣΚΑΡΑΚΙΑ ΔΑΤΕΔΟΥ ΠΕΡΕΥΛΑΘΗΣ ΟΜΒΡΙΝΩΝ ΥΔΑΤΩΝ
 - ΥΔΡΟΡΡΟΗ (87%)
 - ΧΩΣΤΕΣ ΥΔΡΟΡΡΟΕΣ ΑΠΟ ΥΠ/Υ.
 - ΤΙΣ ΕΝΘΕΣΕΙΣ ΝΑ ΤΟΠΟΘΕΤΗΘΕΙ ΣΤΕΓΑΝΟΠΟΙΗΤΙΚΟ ΥΛΙΚΟ.
 - Τ.Ε. ΤΕΧΝΙΚΟΣ ΕΙΣΕΡΧΟΜΕΝΟΣ
 - ΚΑΤΕΔΑΦΙΣΕΙΣ
 - ΟΛΕΥΤΕΙ ΔΙΑΦΥΤΗ

- ΠΡΟΤΕΙΝΟΜΕΝΗ ΤΟΙΧΟΠΟΙΗΣΗ:**
- ΠΡΟΤΕΙΝΟΜΕΝΗ ΤΟΙΧΟΠΟΙΗΣΗ ΑΠΟ ΣΗΡΑ ΔΟΜΗΘΕ ΜΕ ΔΩΡΗΝ ΓΥΦΩΣΙΑΝΑ STANDART 12,5 ΚΜ, ΜΕ ΣΤΑΤΟΥΛΑ ΚΑΙ ΜΕΡΟΤΑ
 - ΠΡΟΤΕΙΝΟΜΕΝΗ ΤΟΙΧΟΠΟΙΗΣΗ ΑΠΟ ΠΥΡΑΝΤΟΧΑ ΥΛΙΚΑ ΑΠΟΤΙΘΕ 1 ΟΡΟΣ ΣΗΡΑ ΔΟΜΗΘΕ
 - ΠΡΟΤΕΙΝΟΜΕΝΗ ΤΟΙΧΟΠΟΙΗΣΗ ΑΠΟ ΠΥΡΑΝΤΟΧΑ ΥΛΙΚΑ ΑΠΟΤΙΘΕ 2 ΟΡΟΣ ΣΗΡΑ ΔΟΜΗΘΕ
- ΣΗΜΕΙΩΣΗ: ΟΡΟΥ ΟΙ ΠΡΟ ΠΛΑΝΟ ΤΟΙΧΟΠΟΙΗΣΕΙΣ ΕΝΑΙ ΕΣΤΕΡΩΚΕΣ. ΝΑ ΧΡΗΣΙΜΟΠΟΙΟΥΝΤΕ ΕΙΝΑΙ ΕΣΤΕΡΩΚΗ ΕΠΙΧΑΛΜΑ ΑΝΘΥΠΕΡΕ ΓΥΦΩΣΙΑΝΑ. ΚΑΤΑΛΗΛΕΣ ΓΙΑ ΕΣΤΕΡΩΚΗ ΑΡΧΗ.

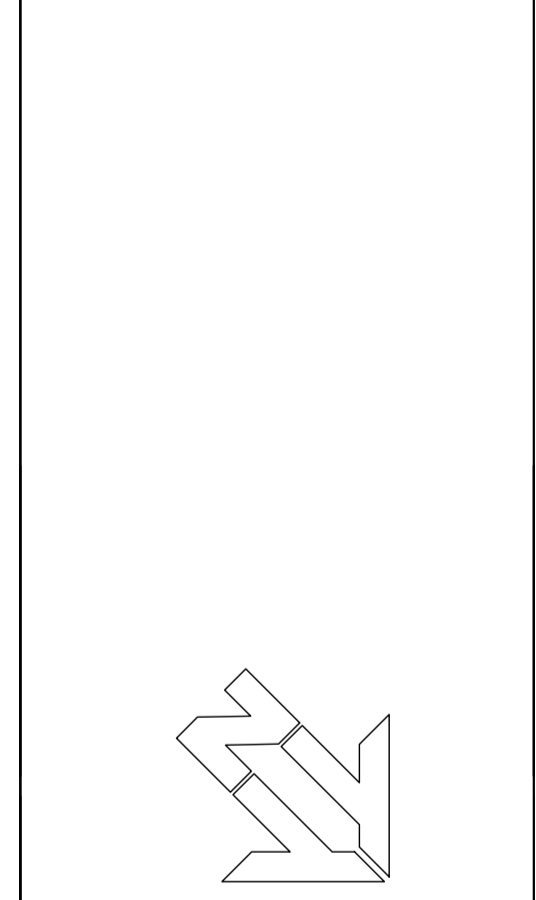

ΟΙ ΟΡΟΙ ΟΙ ΠΡΟΔΙΑΓΡΑΦΕΣ ΚΑΙ ΤΑ ΣΧΕΔΙΑ ΑΠΟΤΕΛΟΥΝ ΕΠΕΜΕΛΗΜΕΝΗ ΔΙΑΚΟΙΝΗ ΤΩΝ ΑΡΧΙΤΕΚΤΟΝΩΝ ΠΟΤΑΜΙΤΗΣ + ΝΙΚΟΛΑΟΥ ΑΡΧΙΤΕΚΤΩΝ ΚΑΙ ΟΣ ΔΕ ΤΟΥΤΟΥ ΑΝΑΓΡΕΦΕΤΑΙ ΑΥΤΗΡΑ Η ΧΡΗΣΗ ΔΙΑΒΕΒΑΙΩΝ, ΑΝΑΚΟΙΝΩΣΕΩΝ ΚΑΙ ΑΠΟΤΥΠΩΣΕΩΝ ΜΕΡΟΥΣ Ή ΟΛΟΚΛΗΡΗΣ ΑΥΤΩΝ ΚΑΘΩΣ ΚΑΙ ΤΗΝ ΕΠΕΜΕΛΗ ΑΣΙΑ ΤΟΥ ΑΡΧΙΤΕΚΤΟΝΑ. ΤΑ ΣΥΜΠΕΡΙΛΗΜΜΕΝΑ ΥΛΙΚΑ ΠΟΥ ΠΡΟΔΙΑΓΡΑΦΟΝΤΑΙ ΕΝΑΙ ΕΝΔΕΙΚΝΑΙ ΝΑ ΚΑΙ ΤΥΠΙΚΑ ΜΕ ΣΚΟΠΟ ΝΑ ΔΙΑΚΟΙΝΩΝ ΤΟΝ ΤΥΠΟ Ή ΚΑΙ ΣΥΜΠΕΡΙΛΗΜΜΕΝΟ ΠΡΟΔΙΑΓΡΑΦΕΣ Ή ΚΑΙ ΣΥΜΠΕΡΙΛΗΜΜΕΝΟ ΑΝΩΤΕΡΟ ΑΠΟΤΕΛΕΣΜΑ ΤΑ ΟΠΟΙΑ ΕΠΙΒΕΒΑΙΩΝ Ο ΑΡΧΙΤΕΚΤΟΝΑΣ ΝΑ ΕΠΙΧΑΛΜΑΝΟΜΕΝΟΝ, ΕΣΤΕΡΩΚΗ Η ΣΗΡΑ ΜΟΝΟΝ ΠΑΝΩΝΟΜΟΤΗΤΩΝ ΥΛΙΚΩΝ ΜΕΤΑ ΑΠΟ ΤΗΝ ΓΡΑΦΗ ΑΥΤΩΝ ΚΑΙ ΤΗΝ ΣΥΜΠΕΡΙΛΗΜΜΕΝΗΝ ΕΡΓΑΣΙΑ ΑΠΟΔΟΣΗ ΤΟΥ ΑΡΧΙΤΕΚΤΟΝΑ.

ΝΑ ΜΗΝ ΧΡΗΣΙΜΟΠΟΙΟΥΝΤΑΙ ΚΑΜΑΕΑ ΣΑΝ ΒΑΣΗ ΜΕΤΡΗΣΕΩ ΑΠΟ ΤΑ ΣΧΕΔΙΑ ΓΙΑ ΟΡΟΣΟΜΟΙΟΤΗΤΕ ΣΕΡΦΟ. ΝΑ ΑΚΟΛΟΥΘΟΥΝΤΑΙ ΠΑΝΤΟΤΕ ΟΙ ΑΝΑΓΡΑΦΟΜΕΝΕΣ ΔΙΑΚΟΙΝΕΣ ΟΥΣΕ ΟΙ ΔΙΑΚΟΙΝΕΣ ΝΑ ΕΛΕΓΧΟΝΤΑΙ ΣΤΟΝ ΤΟΠΟ ΕΡΓΑΣΙΑΣ ΑΠΟ ΤΩΝ ΕΡΓΟΛΑΒΩ ΚΑΙ Ο ΑΡΧΙΤΕΚΤΟΝΑΣ ΝΑ ΕΠΙΧΑΛΜΑΝΟΜΕΝΟΝ ΤΑ ΤΩΝ ΔΙΑΚΟΙΝΕΣ ΟΙ ΟΡΟΣΕΙΣ ΕΠΙΧΑΛΜΑΝΟΝ ΤΑ ΠΡΟΣΤΑΥΝΟΝΤΑ.

POTAMITIS + NICOLAOU ARCHITECTS

Αγίου Αντωνίου, Στρόμ Νε. 2 | +357 99 423209
 CY-3034 Limassol | +357 99 741190

P.O. Box 58863
 CY-3310 Limassol | info@pnarchitects.com

| | | | |
|-----------------------|---------------|----------------------------|------------|
| ΕΚΔΑΧΜΑ / SCALE @ A1: | 1:100 | ΗΜΕΡΟΝΑ / DATE: | 29.05.2025 |
| ΣΧΕΔΙΑΣΤΗ / DRAWN BY: | ΕΝ / ΖΠ / ΕΜΝ | ΑΡ. ΣΧΕΔΙΟΥ / DRAWING NO.: | 25345.A02 |



ΚΑΤΕΔΑΦΙΣΕΙΣ ΚΑΤΟΦΗ ΜΕΣΟΠΑΤΩΜΑΤΟΣ

ΑΡΙΘΜΟΣ ΑΙΤΗΣΗΣ :
 ΣΤΟΙΧΙΑ ΕΡΓΟΥ
NK BUSINESS CENTER
 LIMASSOL
 ΤΙΤΛΟΣ ΣΧΕΔΙΟΥ
ΣΧΕΔΙΑ ΑΙΤΗΣΗΣ ΠΟΛΥΔΟΜΙΚΗΣ ΑΔΙΑΤΑ
ΚΑΤΟΦΗ ΜΕΣΟΠΑΤΩΜΑΤΟΣ - ΚΑΤΕΔΑΦΙΣΕΙΣ
 ΣΤΟΙΧΙΑ ΜΕΛΕΤΗΤΗ
ΠΟΤΑΜΙΤΣ + ΝΙΚΟΛΑΟΥ ARCHITECTS LLC
 Αρ. Μητρώου ΕΤΕΚ : C00327
 Υπογραφή :

ΘΕΩΡΗΤΗ ΠΟΛΥΔΟΜΙΚΗ ΑΡΧΗ
 Επαγγελματικό Γραφείο ΤΠΟ : Λιμασόλ
 Δίπλος : ΔΗΜΟΣ ΑΣΕΜΙΟΥ

- ΣΗΜΕΙΩΣΕΙΣ / NOTES:
- ΥΦΕΤΑΜΕΝΑ ΟΡΙΑ ΤΕΜΑΧΙΟΥ
 - 680.00 = ΥΦΕΤΑΜΕΝΑ ΥΨΟΜΕΤΡΑ
 - ΥΨΟΜΕΤΡΟ ΤΕΛΕΙΩΜΕΝΟΥ ΔΑΤΕΔΟΥ FFL
 - ΥΨΟΜΕΤΡΟ ΠΛΑΚΑΣ
 - ΑΡΙΘΜΟΣ ΣΧΕΔΙΟΥ
 - ΑΡΙΘΜΟΣ ΣΦΗΝ/ΓΩΝΙΑΣ
 - ΚΛΙΣΗ ΟΜΒΡΙΝΩΝ ΥΔΑΤΩΝ 1%
 - ΕΠΙΘΕΤΑ / ΣΧΑΡΑΚΙΑ ΔΑΤΕΔΟΥ ΠΕΡΙΓΥΛΩΤΗΣ ΟΜΒΡΙΝΩΝ ΥΔΑΤΩΝ
 - ΥΔΡΟΡΟΗ (0.75%) ΧΩΡΙΣΤΕ ΥΔΡΟΡΟΕΣ ΑΠΟ ΟΡΥΣ. ΣΤΙΣ ΕΝΔΕΙΧΕΝΕΣ ΝΑ ΤΟΠΟΘΕΤΗΘΕΙ ΣΤΕΓΑΝΟΠΟΙΗΤΙΚΟ ΥΛΙΚΟ.
 - Τ.Ε. ΤΕΧΝΙΚΟΣ ΕΙΔΕΡΓΕΙΩΝ

- ΚΑΤΕΔΑΦΙΣΕΙΣ
 - ΟΛΑΥΤΕΣ ΔΙΑΦΥΤΗΣ
 - ΠΡΟΤΕΙΝΟΜΕΝΗ ΤΟΚΟΠΟΙΗΣΗ:
 - ΠΡΟΤΕΙΝΟΜΕΝΗ ΤΟΚΟΠΟΙΗΣΗ ΑΠΟ ΣΗΡΑ ΔΟΜΗΘΕΙ ΜΕ ΔΕΡΝΗ ΓΥΦΟΠΑΝΑΧΑ STANDART 12.5 ΚΜ, ΜΕ ΣΤΑΤΟΥΛΑ ΚΑΙ ΜΕΤΟΛΑ
 - ΠΡΟΤΕΙΝΟΜΕΝΗ ΤΟΚΟΠΟΙΗΣΗ ΑΠΟ ΠΥΡΑΝΤΟΧΑ ΥΛΙΚΑ ΑΝΤΙΟΧΗ 1 ΟΡΟΣ (ΣΗΡΑ ΔΟΜΗΘΕΙ)
 - ΠΡΟΤΕΙΝΟΜΕΝΗ ΤΟΚΟΠΟΙΗΣΗ ΑΠΟ ΠΥΡΑΝΤΟΧΑ ΥΛΙΚΑ ΑΝΤΙΟΧΗ 2 ΟΡΟΣ (ΣΗΡΑ ΔΟΜΗΘΕΙ)
- ΕΙΝΕΙΣΕΙΣ ΟΡΟΥΣ ΟΙ ΠΡΟ ΠΛΑΝΟ ΤΟΚΟΠΟΙΗΣΗΣ ΕΝΑΙ ΕΣΩΤΕΡΙΚΕΣ. ΝΑ ΧΡΗΣΙΜΟΠΟΙΟΥΝΤΕ ΕΙΝΕΙΣΕΙΣ ΕΠΙΠΕΔΑ ΑΝΘΥΨΕΩΣ ΓΥΦΟΠΑΝΑΧΑ ΚΑΤΑΛΗΛΕΣ ΓΙΑ ΕΣΩΤΕΡΙΚΗ ΑΡΧΗ.

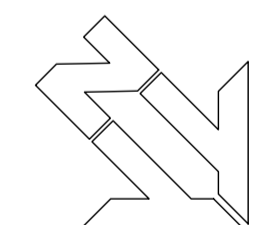

ΟΙ ΟΡΟΙ ΟΙ ΠΡΟΔΙΑΓΡΑΦΕΣ ΚΑΙ ΤΑ ΣΧΕΔΙΑ ΑΠΟΒΛΑΤΩΝ ΕΙΝΕΙΣΕΙΣ ΕΣΩΤΕΡΙΚΑ ΤΩΝ ΑΡΧΙΤΕΚΤΟΝΙΚΩΝ ΓΡΑΦΕΙΩΝ ΠΟΤΑΜΙΤΣ + ΝΙΚΟΛΑΟΥ ARCHITECTS ΚΑΙ ΟΣ ΔΕ ΤΟΥΤΟΥ ΑΝΑΓΡΑΦΕΘΕΙ ΑΛΤΕΡΑ Η ΧΡΗΣΗ ΔΙΑΒΕΒΑΙΝΕΙ ΑΝΑΚΑΤΟΡΓΩΣΤΕ ΚΑΙ ΑΠΟΤΥΠΩΣΙΣ ΜΕΡΟΥΣ Ή ΟΛΟΚΛΗΡΗΣ ΑΥΤΗΣ ΚΩΣΤΕ ΕΙΝΕ ΕΠΕΡΩΤΗΝ ΑΔΙΑ ΤΟΥ ΑΡΧΙΤΕΚΤΟΝΑ. ΤΑ ΣΥΓΚΕΚΡΙΜΕΝΑ ΥΛΙΚΑ ΠΟΥ ΠΡΟΔΙΑΓΡΑΦΟΝΤΑΙ ΕΙΝΑΙ ΕΝΔΕΙΧΕΝΕΣ ΚΑΙ ΚΑΙ ΤΥΠΙΚΑ ΜΕ ΣΚΟΠΟ ΝΑ ΔΙΑΚΕΧΩΤΗ ΤΩΝ ΤΥΠΩ ΝΑ ΚΑΙ ΣΥΣΤΕΡΩΣΕΙΣ ΠΡΟΔΙΑΓΡΑΦΕΣ ΝΑ ΚΑΙ ΣΥΣΤΕΡΩΣΕΙΣ ΑΝΩΤΕΡΟΥ ΑΝΤΙΣΤΑΣΕΩΣ ΤΑ ΟΠΟΙΑ ΕΠΙΒΙΒΕΙ Ο ΑΡΧΙΤΕΚΤΟΝΑΣ ΝΑ ΕΚΜΑΧΕΥΘΕΙΣ ΕΠΕΡΩΤΕΣ Η ΕΡΕΥΝΑ ΚΟΝΟΝ ΠΑΝΟΜΟΚΡΟΤΩΝ ΤΑΚΩΝ ΜΕΤΑ ΑΠΟ ΤΗΝ ΓΡΑΦΗ ΑΥΤΩΝ ΚΑΙ ΤΗΝ ΣΥΜΠΕΡΑΛΟΠΩΤΗΝ ΓΡΑΦΗ ΑΠΟΔΟΣΗ ΤΟΥ ΑΡΧΙΤΕΚΤΟΝΑ. ΝΑ ΜΗΝ ΧΡΗΣΙΜΟΠΟΙΟΥΝΤΕ ΚΑΜΑΕΙΑ ΣΑΝ ΒΑΣΗ ΜΕΤΡΗΣΕΩΣ ΑΠΟ ΤΑ ΣΧΕΔΙΑ ΓΙΑ ΟΡΟΣΟΧΗΡΕΣ ΔΕΥΡΟΣ ΝΑ ΑΚΟΛΟΥΘΟΥΝΤΑΙ ΠΑΝΤΟΥΣ ΟΥ ΑΝΑΓΡΑΦΟΜΕΝΕΣ ΔΙΑΚΑΣΕΙΣ ΟΣΕΣ ΟΥ ΔΙΑΚΑΣΕΙΣ ΝΑ ΕΛΕΓΧΟΝΤΑΙ ΣΤΟΝ ΤΟΠΟ ΕΡΓΑΣΙΑΣ ΑΠΟ ΤΩΝ ΕΡΓΟΛΑΒΩ ΚΑΙ Ο ΑΡΧΙΤΕΚΤΟΝΑΣ ΝΑ ΕΙΝΕΙΣΕΙΣ ΕΝΑ ΤΩΝ ΔΙΑΚΑΣΕΩΣ ΟΙ ΟΡΟΙΣ ΕΙΝΕΙΣΕΙΣ ΕΝΑ ΤΩΝ ΤΥΠΩΝ.

POTAMITS + ΝΙΚΟΛΑΟΥ
ARCHITECTS
 Αγορά Ανεμόμυλων, Στρόμφοι 2011 | +357 99 442309
 CY-3034 Limassol | +357 99 741190
 P.O.Box 58863 | info@pnarchitects.com
 CY-3310 Limassol

ΕΚΔΑΧΕΙΣ / SCALE @ A1: 1:100
 ΗΜΕΡΩΝ / DATE: 29.05.2025
 ΣΧΕΔΙΑΣΤΗ / DRAWN BY: ΕΝ / ΖΠ / ΕΜΝ
 ΑΡ. ΣΧΕΔΙΟΥ / DRAWING NO.: 25.345.A03

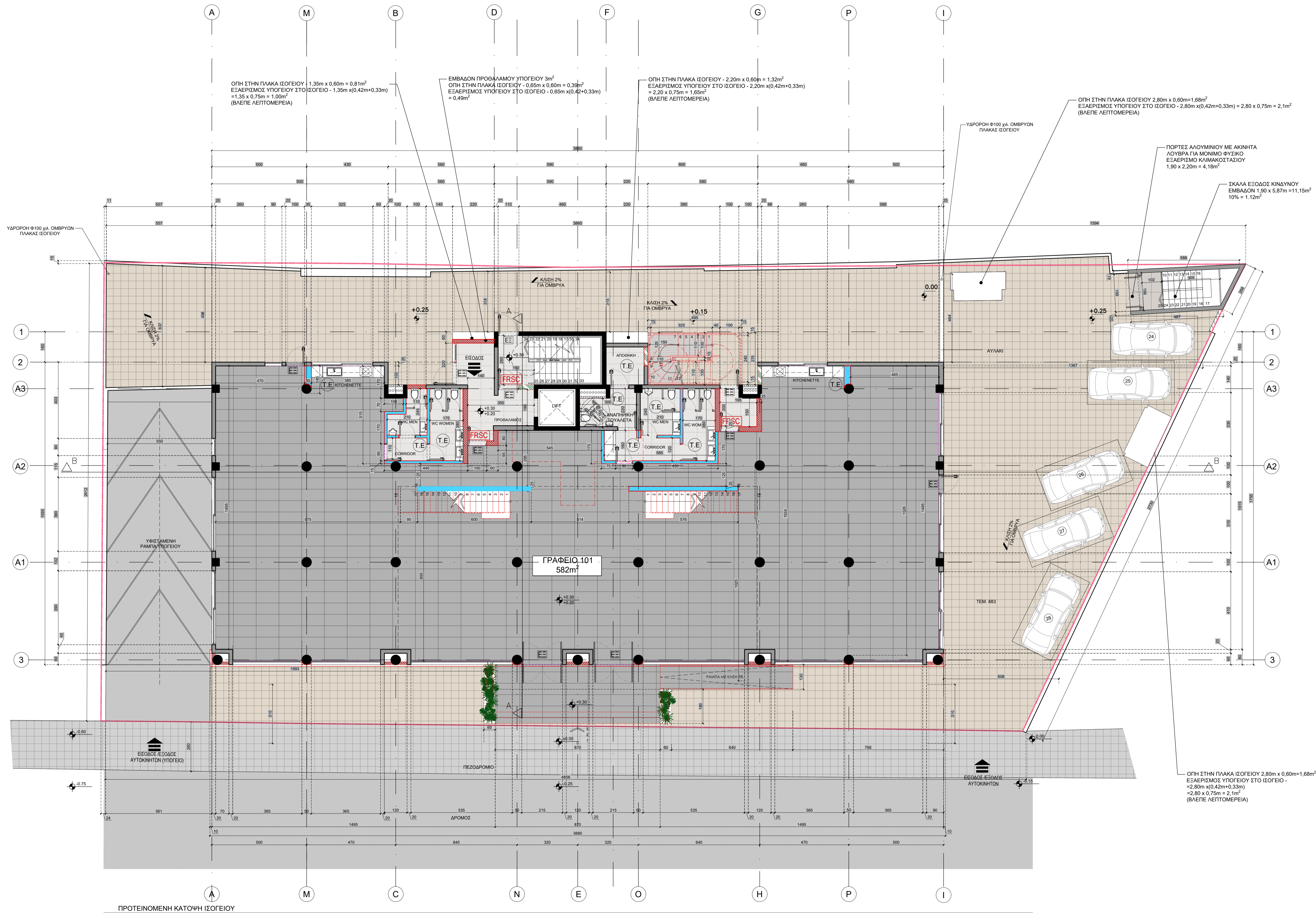

| |
|---|
| ΑΡΙΘΜΟΣ ΑΙΤΗΣΗΣ : |
| ΣΤΟΙΧΙΑ ΕΡΓΟΥ |
| NK BUSINESS CENTER LIMASSOL |
| ΤΙΤΛΟΣ ΣΧΕΔΙΟΥ |
| ΣΧΕΔΙΑ ΑΙΤΗΣΗΣ ΠΟΛΥΔΟΜΙΚΗΣ ΑΔΕΙΑΣ ΚΑΤΩΦΛΗ ΙΣΟΓΕΙΟΥ - ΠΡΟΤΕΙΝΟΜΕΝΑ |
| ΣΤΟΙΧΙΑ ΜΕΛΕΤΗΤΗ |
| ΡΟΤΑΜΙΤΣ + ΝΙΚΟΛΑΟΥ ARCHITECTS LLC |
| Αρ. Μητρώου ΕΤΕΚ : C00327 |
| Υπογραφή : |
| ΘΕΩΡΗΤΗ ΠΟΛΥΔΟΜΙΚΗ ΑΡΧΗΤΕ |
| Επισημο Γραφείο ΤΠΟ : Λιμασός |
| Δίπλος : ΔΗΜΟΣ ΑΡΧΙΤΕΚΤΩΝ |

- ΣΗΜΕΙΩΣΕΙΣ / NOTES:
- ΥΦΕΤΑΜΕΝΑ ΟΡΙΑ ΤΕΜΑΧΙΟΥ
 - 680,00 = ΥΦΕΤΑΜΕΝΑ ΥΨΗΜΕΤΡΑ
 - ΥΨΟΜΕΤΡΟ ΤΕΛΕΙΟΜΕΝΟΥ ΔΑΤΕΙΟΥ FFL
 - ΥΨΟΜΕΤΡΟ ΠΛΑΚΑΣ
 - ΑΡΙΘΜΟΣ ΣΧΕΔΙΟΥ
 - ΑΡΙΘΜΟΣ ΣΦΗΝΔΥΛΩΜΕ
 - ΚΛΙΣΗ ΟΜΒΡΩΝ ΥΔΑΤΩΝ 1%
 - ΕΙΣΟΔΟΣ / ΣΧΑΡΑΚΙΑ ΔΑΤΕΙΟΥ ΠΕΡΥΦΑΛΟΤΗ ΟΜΒΡΩΝ ΥΔΑΤΩΝ
 - ΥΛΟΡΟΦΗ (Φ75mm) ΧΩΣΤΕΣ ΥΛΟΡΟΦΕΣ ΑΠΟ ΕΡΓΩΝ ΣΤΕ ΕΝΔΕΙΞΕΙ ΝΑ ΤΟΠΟΘΕΤΗΘΕΙ ΣΤΕΓΑΝΟΠΟΙΗΤΙΚΟ ΥΛΙΚΟ.
 - Τ.Ε ΤΕΧΝΙΚΟΣ ΕΞΑΕΡΙΣΜΟΣ

- ΚΑΤΕΛΕΞΕΙΣ
- ΟΛΕΥΣΤΕ ΔΙΑΦΥΤΗ
- ΠΡΟΤΕΙΝΟΜΕΝΗ ΤΟΠΟΓΡΟΦΙΑ
- ΠΡΟΤΕΙΝΟΜΕΝΗ ΤΟΠΟΓΡΟΦΙΑ ΑΠΟ ΣΗΡΑ ΔΟΜΗΜΕΝΗ ΜΕ ΔΙΠΛΗ ΓΥΦΩΣΙΑ ΚΑΝΟΝΙΣΤΙΚΑ ΣΤΑΝΔΑΡΤ 12,5 ΚΜ, ΜΕ ΣΤΑΤΟΥΛΑ ΚΑΙ ΜΕΡΛΙΑ
 - ΠΡΟΤΕΙΝΟΜΕΝΗ ΤΟΠΟΓΡΟΦΙΑ ΑΠΟ ΠΥΡΑΝΤΟΚΑ ΥΛΙΚΑ ΑΠΟΚΛΙΣΕ 1 ΟΡΟΣ (ΣΗΡΑ ΔΟΜΗΜΕΝΗ)
 - ΠΡΟΤΕΙΝΟΜΕΝΗ ΤΟΠΟΓΡΟΦΙΑ ΑΠΟ ΠΥΡΑΝΤΟΚΑ ΥΛΙΚΑ ΑΠΟΚΛΙΣΕ 2 ΟΡΟΣ (ΣΗΡΑ ΔΟΜΗΜΕΝΗ)

ΗΜΕΡΩΔΗΣ ΟΡΘΟΥ ΟΙ ΠΡΟ ΠΛΑΝΟ ΤΟΠΟΓΡΟΦΙΑΣ ΕΝΑΙ ΕΣΩΤΕΡΙΚΕΣ. ΝΑ ΚΡΗΜΝΟΠΟΙΟΥΝΤΕ ΕΙΝΑΙ ΕΣΩΤΕΡΙΚΗ ΕΠΙΦΑΝΕΙΑ ΑΝΘΥΠΕΡ ΓΥΦΩΣΙΑΣ. ΚΑΤΑΛΛΗΛΕΣ ΓΙΑ ΕΣΩΤΕΡΙΚΗ ΑΡΧΗΤΕ.

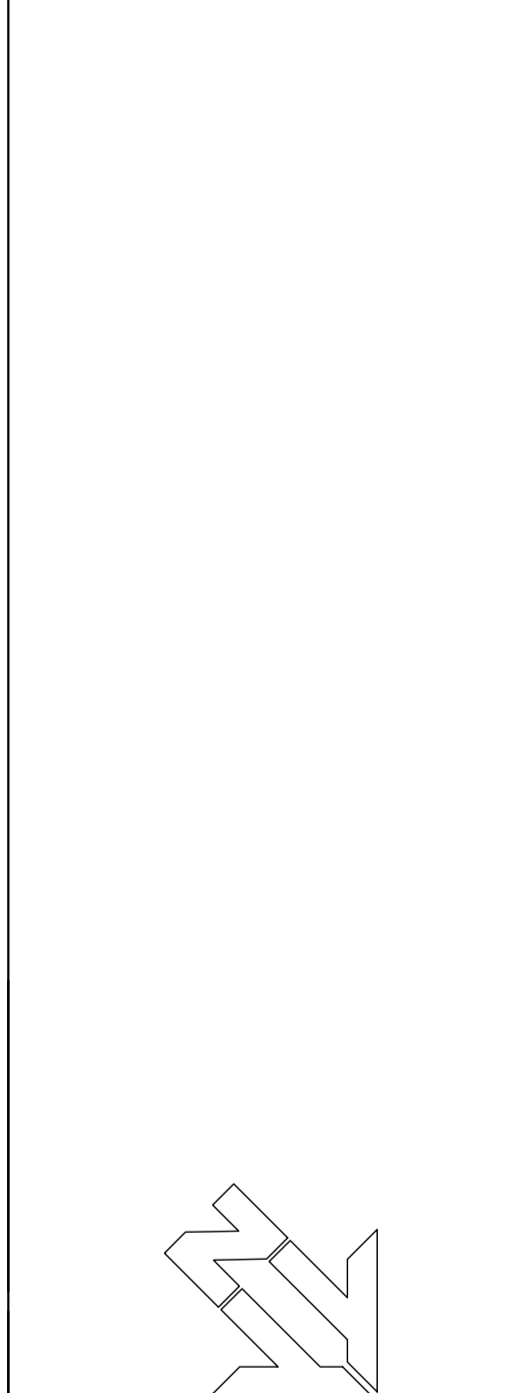

ΟΙ ΟΡΟΙ ΟΙ ΠΡΟΔΙΑΓΡΑΦΕΣ ΚΑΙ ΤΑ ΣΧΕΔΙΑ ΑΠΟΤΕΛΟΥΝ ΕΠΕΜΕΛΗΤΗ ΕΡΓΑΣΙΑ ΤΩΝ ΑΡΧΙΤΕΚΤΟΝΩΝ ΡΟΤΑΜΙΤΣ + ΝΙΚΟΛΑΟΥ ARCHITECTS ΚΑΙ ΟΣ ΔΕ ΤΟΥΤΟ ΑΝΑΓΡΑΦΕΤΑΙ ΑΥΤΩΡΑ Η ΧΡΗΣΗ ΔΙΑΦΕΡΑΝΤΩΝ ΜΗΚΑΝΟΓΡΑΦΩΝ ΚΑΙ ΑΠΟΤΥΠΩΣΕΩΝ ΜΕΡΟΥΣ Ή ΣΥΝΟΛΙΚΗΣ ΑΠΟΤΥΠΩΣΕΩΣ ΕΙΝΑΙ ΕΠΙΤΡΕΠΗ ΜΟΝΟ ΑΝΤΙ ΤΩΝ ΑΡΧΙΤΕΚΤΩΝ.

ΤΑ ΣΥΓΚΕΚΡΙΜΕΝΑ ΥΛΙΚΑ ΠΟΥ ΠΡΟΔΙΑΓΡΑΦΟΝΤΑΙ ΕΙΝΑΙ ΕΠΙΔΕΙΞΕΙΑ Ή/ΚΑΙ ΤΥΠΙΚΑ ΜΕ ΣΧΕΔΙΟ ΝΑ ΔΙΑΚΡΙΘΟΥΝ ΤΩΝ ΤΥΠΩ Ή/ΚΑΙ ΣΥΓΚΕΚΡΙΜΕΝΗ ΠΡΟΔΙΑΓΡΑΦΕΣ Ή/ΚΑΙ ΣΥΓΚΕΚΡΙΜΕΝΟ ΑΝΩΤΕΡΟ ΑΠΟΤΥΠΩΣΕΩΣ ΤΑ ΟΠΟΙΑ ΕΠΙΤΡΕΠΕΙ Ο ΑΡΧΙΤΕΚΤΟΝΑΣ ΝΑ ΕΞΑΙΡΕΣΕΙΣΤΕ, ΕΠΕΙΔΕΙΝ Η ΣΗΡΑ ΜΟΝΟΝ ΠΑΝΩΝΟΜΟΤΗΤΩΝ ΥΛΙΚΩΝ ΜΕΤΑ ΑΠΟ ΤΗΝ ΓΡΑΦΗ ΑΥΤΩΝ ΚΑΙ ΤΗΝ ΣΥΜΠΕΤΑΚΑΛΩΣΗΝ ΤΡΑΠΗ ΑΠΟΔΟΣΗ ΤΟΥ ΑΡΧΙΤΕΚΤΩΝΑ.

ΝΑ ΜΗΝ ΚΡΗΜΝΟΠΟΙΟΥΝΤΑΙ ΚΑΜΑΚΑ ΣΑΝ ΒΑΘΗ ΜΕΤΡΗΣΗ ΑΠΟ ΤΑ ΣΧΕΔΙΑ ΓΙΑ ΟΡΟΣΟΜΟΙΟΤΗΤΕΣ ΣΕ ΟΡΟΝ. ΝΑ ΑΝΑΚΟΙΝΩΝΤΑΙ ΠΑΝΤΟΤΕ ΣΤΗΝ ΑΝΑΓΡΑΦΟΜΕΝΗ ΔΙΑΚΑΛΕΙΑ ΟΣΕΣ ΟΙ ΔΙΑΚΑΛΕΙΑΣ ΝΑ ΕΛΦΟΝΤΑΙ ΣΤΟΝ ΤΟΠΟ ΕΡΓΑΣΙΑΣ ΑΠΟ ΤΩΝ ΕΡΓΟΛΑΒΩ ΚΑΙ Ο ΑΡΧΙΤΕΚΤΟΝΑΣ ΝΑ ΕΠΙΒΕΒΑΙΩΝΕΤΑΙ ΠΑΝΤΟΤΕ ΔΙΑ ΤΙΣ ΔΙΑΚΑΛΕΙΑΣ ΟΙ ΟΠΟΙΕΣ ΠΙΣΤΑΝΟΝ ΝΑ ΠΡΟΣΤΥΦΩΝΤΑΙ.

POTAMITIS + NIKOLAOU ARCHITECTS

Αγορα Ανωγειας, Σπόρ Νο.21 | +357 99 423209
 CY-3310 Limassol | +357 99 741160

P.O.Box 58603
 CY-3310 Limassol | info@pnarchitecture.com

| | | | |
|-----------------------|---------------|----------------------------|------------|
| ΕΚΔΑΧΜΑ / SCALE @ A1: | 1:100 | ΗΜΕΡΩΝ / DATE: | 29.05.2025 |
| ΣΧΕΔΙΑΣΤΗ / DRAWN BY: | ΕΗ / ΖΠ / ΕΜΝ | ΑΡ. ΣΧΕΔΙΟΥ / DRAWING NO.: | 25345.A04 |

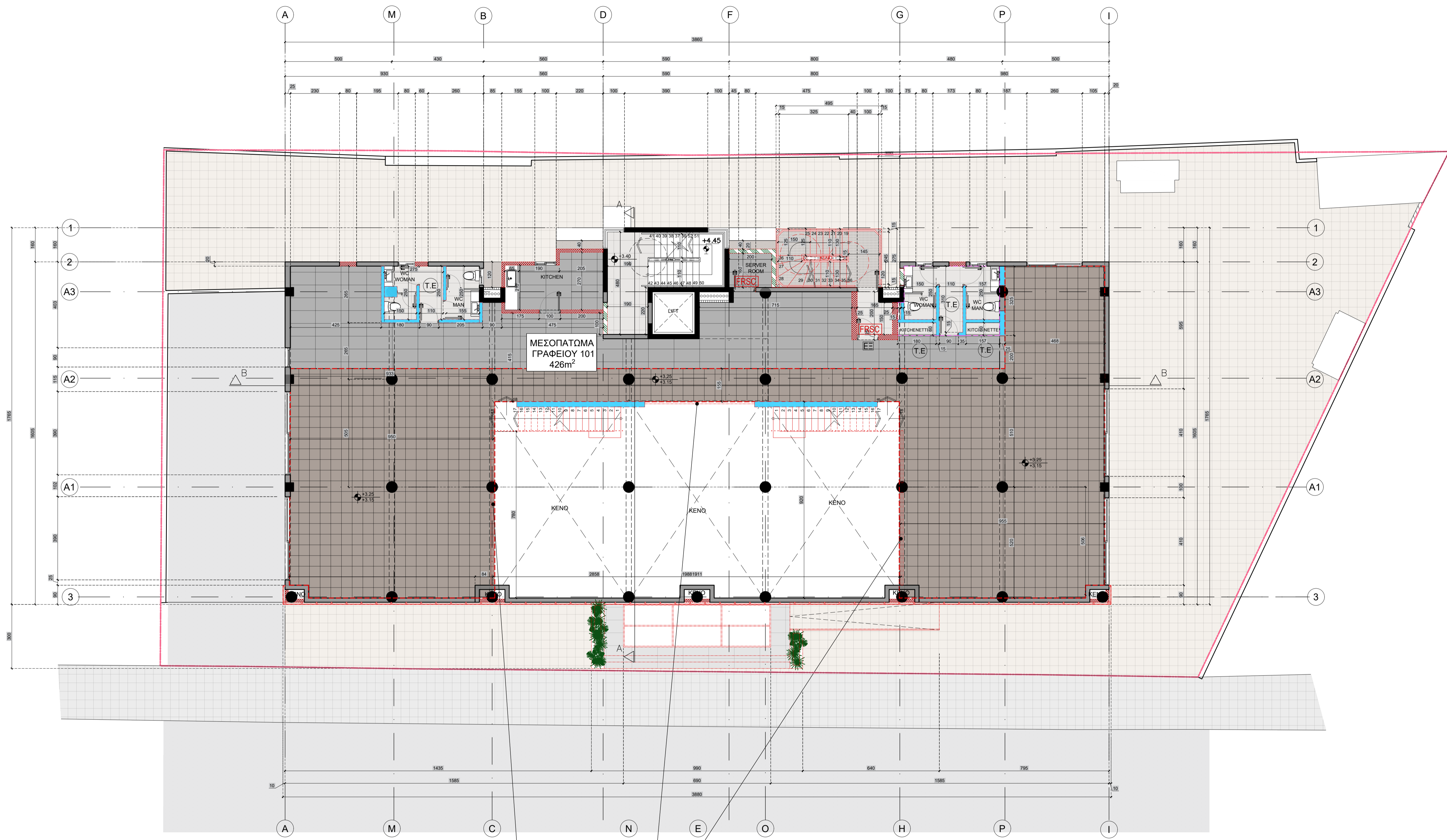

ΠΡΟΤΕΙΝΟΜΕΝΗ ΚΑΤΟΧΗ ΜΕΣΟΠΑΤΩΜΑΤΟΣ

ΓΥΑΛΙΝΟ ΚΙΓΚΛΙΔΩΜΑ ΑΠΟ ΓΥΑΛΙ
LAMINATE 8+8 ΧΙΛ., ΥΨΟΥΣ 1100ΧΙΛ.
ΜΕ ΒΑΣΗ ΑΠΟ ΠΡΟΦΙΛ ΑΛΟΥΜΙΝΙΟΥ

| | |
|--|---|
| ΑΡΙΘΜΟΣ ΑΙΤΗΣΗΣ : | |
| ΤΙΤΛΟΣ ΕΡΓΟΥ | NK BUSINESS CENTER LIMASSOL |
| ΤΙΤΛΟΣ ΣΧΕΔΙΟΥ | ΣΧΕΔΙΑ ΑΙΤΗΣΗ ΠΟΛΥΩΦΟΔΟΜΙΚΗΣ ΑΔΙΑΤΑ ΚΑΤΟΧΗΣ ΜΕΣΟΠΑΤΩΜΑΤΟΣ - ΠΡΟΤΕΙΝΟΜΕΝΑ |
| ΣΤΟΙΧΕΙΑ ΜΕΛΕΤΗΤΗ | POTAMITIS + NICOLAOU ARCHITECTS LLC Αρ. Μητρώου ΕΤΕΚ : C00327 Υπογραφή : |
| ΘΕΩΡΗΤΗ ΠΟΛΥΩΦΟΔΟΜΙΚΗΣ ΑΡΧΗΣ | Επιτοκικό Γραφείο ΤΠΟ : Λιμασόλ Όνομα : ΔΗΜΟΣ ΑΣΕΜΙΟΥ |
| ΣΗΜΕΙΩΣΕΙΣ / NOTES: | <p>ΥΨΗΤΑΜΕΝΑ ΟΡΙΑ ΤΕΛΑΧΙΟΥ</p> <p>680.00 = ΥΨΗΤΑΜΕΝΑ ΎΨΗΜΕΤΡΑ</p> <p>ΥΨΟΜΕΤΡΟ ΤΕΛΕΙΟΜΕΝΟΥ ΔΑΤΕΔΟΥ FFL</p> <p>ΥΨΟΜΕΤΡΟ ΠΛΑΚΑΣ</p> <p>ΑΡΙΘΜΟΣ ΣΧΕΔΙΟΥ</p> <p>ΑΡΙΘΜΟΣ ΣΦΗΝ/ΓΩΝΙΗΣ</p> <p>ΚΛΙΣΗ ΟΜΒΡΙΝΩΝ ΥΔΑΤΩΝ 1%</p> <p>ΕΠΙΦΑΝΕΙΑ / ΣΧΑΡΑΚΙΑ ΔΑΤΕΔΟΥ ΠΕΡΙΕΥΛΟΓΗΣ</p> <p>ΟΜΒΡΙΝΩΝ ΥΔΑΤΩΝ</p> <p>ΥΔΡΟΡΡΟΗ (87%)</p> <p>ΧΩΣΤΕΣ ΥΔΡΟΡΡΟΕΣ ΑΠΟ ΥΠ/Σ.</p> <p>ΤΙΣ ΕΝΔΕΙΞΕΙΣ ΝΑ ΤΟΠΟΘΕΤΗΘΕΙ ΣΤΕΓΑΝΟΠΟΙΗΤΙΚΟ ΥΛΙΚΟ.</p> <p>Τ.Ε. ΤΕΧΝΙΚΟΣ ΕΙΣΕΡΧΟΜΕΙ</p> <p>ΚΑΤΕΛΘΑΔΕΙΣ</p> <p>ΟΛΕΥΤΕΣ ΔΙΑΦΥΤΗΣ</p> <p>ΠΡΟΤΕΙΝΟΜΕΝΗ ΤΟΠΟΓΡΟΦΙΑ</p> <p>ΠΡΟΤΕΙΝΟΜΕΝΗ ΤΟΠΟΓΡΟΦΙΑ ΑΠΟ ΣΗΡΑ ΔΟΜΗΜΕΣ ΜΕ ΔΕΡΝΗ ΓΥΦΟΠΑΝΚΑ STANDBART 12.5 ΧΙΛ. ΜΕ ΣΤΑΤΟΥΛΑ ΚΑΙ ΜΕΡΟΛΑ</p> <p>ΠΡΟΤΕΙΝΟΜΕΝΗ ΤΟΠΟΓΡΟΦΙΑ ΑΠΟ ΠΥΡΑΝΤΟΧΑ ΥΑΚΑ ΑΠΟΤΟΝΕ 1 ΟΡΟΣ (ΣΗΡΑ ΔΟΜΗΜΕ)</p> <p>ΠΡΟΤΕΙΝΟΜΕΝΗ ΤΟΠΟΓΡΟΦΙΑ ΑΠΟ ΠΥΡΑΝΤΟΧΑ ΥΑΚΑ ΑΠΟΤΟΝΕ 2 ΟΡΟΣ (ΣΗΡΑ ΔΟΜΗΜΕ)</p> <p>ΕΠΙΜΕΤΡΗ ΟΡΟΥ ΟΙ ΠΡΟ ΠΛΑΝΟ ΤΟΠΟΓΡΟΦΙΕΣ ΕΝΑΙ ΕΣΦΕΡΙΚΕΣ. ΝΑ ΧΡΗΣΙΜΟΠΟΙΟΥΝΤΕ ΕΙΝΑΙ ΕΣΦΕΡΙΚΗ ΕΠΙΦΑΝΕΙΑ ΑΝΟΥΤΕΡΗΣ ΓΥΦΟΠΑΝΚΑΣ. ΚΑΤΑΛΛΗΛΕΣ ΟΙ ΕΣΦΕΡΙΚΕΣ ΑΡΧΕΣ.</p> |
| | |
| ΟΙ ΟΡΟΙ ΟΙ ΠΡΟΔΙΑΓΡΑΦΕΣ ΚΑΙ ΤΑ ΣΧΕΔΙΑ ΑΠΟΤΕΛΟΥΝ ΕΠΕΜΕΛΗΤΗ ΕΡΓΑΣΙΑ ΤΟΥ ΑΡΧΙΤΕΚΤΟΝΙΚΟΥ ΓΡΑΦΕΙΟΥ POTAMITIS + NICOLAOU ARCHITECTS ΚΑΙ ΟΣ ΒΕ ΤΟΥΣ/ΤΙΣ ΑΝΑΓΡΕΦΕΤΑΙ ΑΥΤΗΡΑ Η ΧΡΗΣΗ, ΔΙΑΦΥΣΗ, ΑΝΑΚΟΠΗ/ΑΝΑΚΟΠΗ ΚΑΙ ΑΠΟΤΥΠΩΣΗ ΜΕΡΟΥΣ Ή ΣΥΝΟΛΟΥ ΑΥΤΩΝ ΚΑΤΕ ΠΡΟΣΕΓΓΙΣΗ ΑΔΙΑ ΤΟΥ ΑΡΧΙΤΕΚΤΟΝΑ. <p>ΤΑ ΣΥΓΚΕΚΡΙΜΕΝΑ ΥΑΚΑ ΠΟΥ ΠΡΟΔΙΑΓΡΑΦΟΝΤΑΙ ΕΝΑΙ ΕΝΔΕΙΚΝΑΙ ΝΑ ΚΑΙ ΤΥΠΙΚΑ ΜΕ ΣΚΟΠΟ ΝΑ ΔΙΑΚΡΙΘΟΥΝ ΤΟΝ ΤΥΠΟ ΤΩ ΚΑΙ ΣΥΣΤΗΜΑΤΟΣ ΠΡΟΔΙΑΓΡΑΦΕΣ ΝΑ ΚΑΙ ΣΥΣΤΗΜΑΤΟΣ ΑΝΕΡΓΩΝ ΑΠΟΤΕΛΕΣΜΑ ΤΑ ΟΡΟΙΑ ΕΠΙΡΡΕΙ Ο ΑΡΧΙΤΕΚΤΟΝΑΣ ΝΑ ΕΝΔΕΙΚΝΟΝΤΑΙ ΕΠΕΡΕΤΕΝ Η ΣΗΡΑ ΜΟΝΟΝ ΠΑΝΩΝΟΜΟΤΗΤΩΝ ΥΑΚΩΝ ΜΕΤΑ ΑΠΟ ΤΗΝ ΓΡΑΦΗ ΑΥΤΩΝ ΚΑΙ ΤΗΝ ΣΥΜΠΕΡΑΛΟΠΟΙΗΣΗ ΤΑΥΤΩΝ ΑΠΟΔΟΣΗ ΤΟΥ ΑΡΧΙΤΕΚΤΟΝΑ.</p> <p>ΝΑ ΜΗΝ ΧΡΗΣΙΜΟΠΟΙΟΥΝΤΑΙ ΚΑΜΑΕΙΑ ΣΑΝ ΒΑΣΗ ΜΕΤΡΗΣΕΩ ΑΠΟ ΤΑ ΣΧΕΔΙΑ ΓΙΑ ΟΡΟΣΟΜΟΙΩΤΕΣ ΣΚΟΠΟ. ΝΑ ΑΝΑΚΟΠΗ/ΑΝΑΚΟΠΗ ΠΑΝΤΟΥΣ ΤΩ ΑΝΑΓΡΕΦΟΜΕΝΗΣ ΔΙΑΚΡΙΣΕΩΣ ΟΚΕΙ ΟΙ ΔΙΑΚΡΙΣΕΩ ΝΑ ΕΛΕΓΧΟΝΤΑΙ ΣΤΟΝ ΤΟΠΟ ΕΡΓΑΣΙΑΣ ΑΠΟ ΤΩΝ ΕΡΓΟΛΑΒΩ ΚΑΙ Ο ΑΡΧΙΤΕΚΤΟΝΑΣ ΝΑ ΕΝΔΕΙΚΝΟΝΤΑΙ ΝΑ ΤΙΣ/ΤΙΣ ΔΙΑΚΡΙΣΕΩΣ ΟΙ ΟΡΟΙΕΣ ΠΙΣΑΝΟΝ ΝΑ ΠΡΟΣΤΥΧΟΥΝ.</p> | |
| | |
| | <p>POTAMITIS + NICOLAOU ARCHITECTS</p> <p>Αγορα Ανεμόμυλων, Σπόρ Ησ. 3 +357 99 442309 CY-3310 Limassol +357 99 741190</p> <p>P.O. Box 58843 CY-3310 Limassol info@pnarchitects.com</p> |
| ΚΑΛΩΣΙΑ / SCALE @ A1: | ΗΜΕΡΟΝΑ / DATE: 29.05.2025 |
| ΣΧΕΔΙΑΣΤΗ / DRAWN BY: | ΑΡ. ΣΧΕΔΙΟΥ / DRAWING NO.: 25345.A06 |
| ΕΠ / Π / ΕΜΝ | |

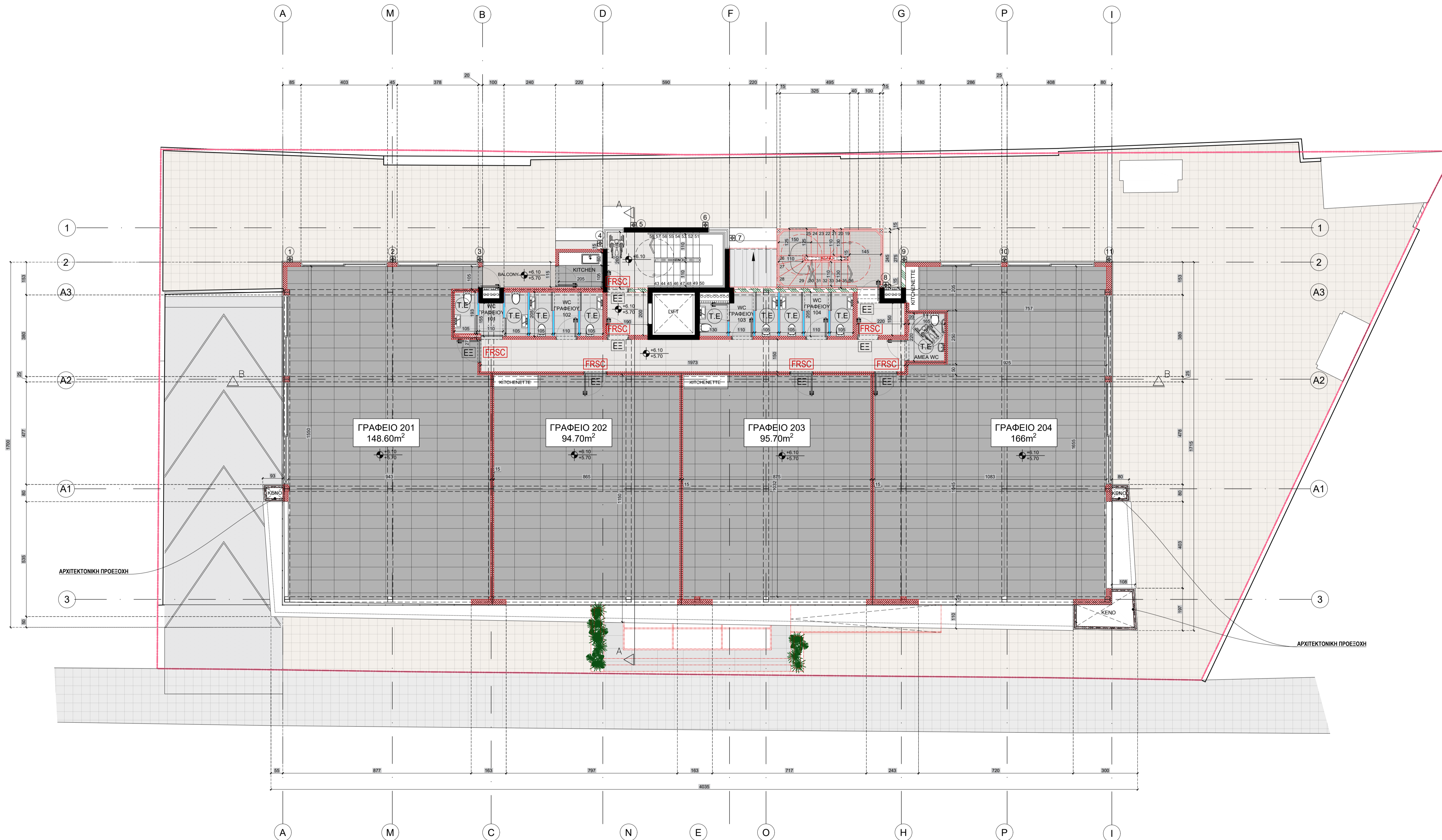

ΠΡΟΤΕΙΝΟΜΕΝΗ ΚΑΤΟΧΗ ΠΡΩΤΟΥ ΟΡΟΦΟΥ

ΑΡΙΘΜΟΣ ΑΙΤΗΣΗΣ :
 ΣΤΟΙΧΙΑ ΕΡΓΟΥ
NK BUSINESS CENTER
 LIMASSOL
 ΤΙΤΛΟΣ ΣΧΕΔΙΟΥ
ΣΧΕΔΙΑ ΑΙΤΗΣΗΣ ΠΟΛΥΩΦΟΔΟΜΙΚΗΣ ΑΔΕΙΑΣ
 ΚΑΤΩΦΗ 1ου ΟΡΟΦΟΥ - ΠΡΟΤΕΙΝΟΜΕΝΑ
 ΣΤΟΙΧΙΑ ΜΕΛΕΤΗΤΗ
ΠΟΤΑΜΙΤΣ + ΝΙΚΟΛΑΟΥ ARCHITECTS LLC
 Αρ. Μητρώου ΕΤΕΚ : C00327
 Υπογραφή :

ΒΕΡΟΝΙΚΗ ΠΟΛΥΩΦΟΔΟΜΙΚΗΣ ΑΡΧΙΤΕΚΤΟΝΙΚΗΣ
 Επαρχιακό Γραφείο ΤΠΟ : Λιμενός
 Δήμος : ΔΗΜΟΣ ΛΙΜΕΝΟΣ

- ΣΗΜΕΙΩΣΕΙΣ / NOTES:
- ΥΦΙΣΤΑΜΕΝΑ ΟΡΙΑ ΤΕΜΑΧΙΟΥ
 - 680.00 = ΥΦΙΣΤΑΜΕΝΑ ΎψΟΜΕΤΡΑ
 - ΥΨΟΜΕΤΡΟ ΤΕΛΕΙΟΜΕΝΟΥ ΔΑΤΕΔΟΥ FFL
 - ΥΨΟΜΕΤΡΟ ΠΛΑΚΑΣ
 - ΑΡΙΘΜΟΣ ΣΧΕΔΙΟΥ ΑΡΙΘΜΟΣ ΣΦΗΓΓΟΜΗΣ
 - ΚΛΙΣΗ ΟΜΒΡΙΝΩΝ ΥΔΑΤΩΝ 1%
 - ΣΤΙΒΩΝΙΑ / ΣΚΑΡΑΚΙΑ ΔΑΤΕΔΟΥ ΠΕΡΕΥΛΑΘΗΣ ΟΜΒΡΙΝΩΝ ΥΔΑΤΩΝ
 - ΥΔΡΟΡΡΟΗ (87%) ΧΩΡΙΣΤΕΣ ΥΔΡΟΡΡΟΕΣ ΑΠΟ ΟΡΥΣΣΕΙΣ. ΣΤΙΒΕΣ ΕΝΔΕΙΧΝΕΙΣ ΝΑ ΤΟΠΟΘΕΤΗΘΕΙ ΣΤΕΓΑΝΟΠΟΙΗΤΙΚΟ ΥΛΙΚΟ.
 - Τ.Ε. ΤΕΧΝΙΚΟΣ ΕΙΣΕΡΧΟΜΕΙΟΣ

- ΚΑΤΕΛΑΦΕΙΕΣ
- ΟΛΕΥΤΕΙΕΣ ΔΙΑΦΥΤΗΣ
- ΠΡΟΤΕΙΝΟΜΕΝΗ ΤΟΚΟΠΟΙΗΣΗ
 - ΠΡΟΤΕΙΝΟΜΕΝΗ ΤΟΚΟΠΟΙΗΣΗ ΑΠΟ ΣΗΡΑ ΔΟΜΗΜΕΝΗ ΜΕ ΔΩΡΗΝ ΓΥΦΟΠΑΝΑΚΑ STANBART 12,5 ΧΑ. ΜΕ ΣΤΑΤΟΥΛΑ ΚΑΙ ΜΕΡΛΙΑ
 - ΠΡΟΤΕΙΝΟΜΕΝΗ ΤΟΚΟΠΟΙΗΣΗ ΑΠΟ ΠΥΡΑΝΤΟΧΑ ΥΑΚΑ ΑΠΟΚΛΙΣΗ 1 ΟΡΓΑΣ (ΣΗΡΑ ΔΟΜΗΜΕΝΗ)
 - ΠΡΟΤΕΙΝΟΜΕΝΗ ΤΟΚΟΠΟΙΗΣΗ ΑΠΟ ΠΥΡΑΝΤΟΧΑ ΥΑΚΑ ΑΠΟΚΛΙΣΗ 2 ΟΡΓΩΝ (ΣΗΡΑ ΔΟΜΗΜΕΝΗ)

ΕΠΙΜΕΤΡΙΣΗ ΟΡΟΥ ΟΙ ΠΡΟ ΠΛΑΝΟ ΤΟΚΟΠΟΙΗΣΗΣ ΕΝΑΙ ΕΣΩΤΕΡΙΚΗΣ. ΝΑ ΧΡΗΣΙΜΟΠΟΙΟΥΝΤΕ ΕΙΝΑΙ ΕΣΩΤΕΡΙΚΗ ΕΠΙΦΑΝΕΙΑ ΑΝΟΥΤΡΕΣ ΓΥΦΟΠΑΝΑΚΕΣ. ΚΑΤΑΛΛΗΛΕΣ ΓΙΑ ΕΣΩΤΕΡΙΚΗ ΑΡΧΙΤΕΚΤΟΝΙΚΗ.

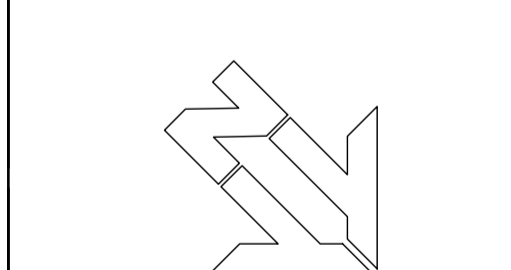

ΟΙ ΟΡΥΣΣΕΙΣ ΟΙ ΠΡΟΔΙΑΓΡΑΦΕΣ ΚΑΙ ΤΑ ΕΞΕΛΑ ΑΠΟΤΕΛΟΥΝ ΕΠΕΜΕΤΡΙΣΗ ΕΣΩΤΕΡΙΚΗΣ ΤΟΥ ΑΡΧΙΤΕΚΤΟΝΙΚΟΥ ΠΡΟΒΛΕΠΟΥ. ΠΟΤΑΜΙΤΣ + ΝΙΚΟΛΑΟΥ ARCHITECTS ΚΑΙ ΟΣ ΔΕ ΤΟΥΤΟΥ ΑΝΑΓΡΑΦΕΤΑΙ ΑΥΤΩΡΑ Η ΧΡΗΣΗ ΔΙΑΦΕΡΑΝΤΩΝ ΜΗΚΑΝΟΓΡΑΦΩΝ ΚΑΙ ΑΠΟΤΥΠΩΣΕΩΝ ΜΕΡΟΥΣ ΤΗ ΣΟΦΙΣΤΙΚΗ ΑΠΟΤΥΠΩΣΗ ΚΑΙ ΤΗΝ ΕΠΙΣΤΗΜΗ ΑΣΙΑ ΤΟΥ ΑΡΧΙΤΕΚΤΟΝΙΚΟΥ.

ΤΑ ΣΥΜΠΕΡΙΜΕΝΑ ΥΑΚΑ ΠΟΥ ΠΡΟΔΙΑΓΡΑΦΟΝΤΑΙ ΕΝΑΙ ΕΝΔΕΙΧΝΕΤΑΙ ΚΑΙ ΤΥΠΙΚΑ ΜΕ ΣΚΟΠΟ ΝΑ ΔΙΑΚΡΙΘΟΥΝ ΤΟΝ ΤΥΠΟ ΤΩ ΚΑΙ ΣΥΜΠΕΡΙΜΕΝΗ ΠΡΟΔΙΑΓΡΑΦΕΣ ΝΑ ΚΑΙ ΣΥΜΠΕΡΙΜΕΝΟ ΑΝΕΡΩΣΤΟ ΑΠΟΤΥΠΩΣΗ ΤΑ ΟΡΥΣΣΕΙΣ ΕΠΙΜΕΤΡΙΣΗ Ο ΑΡΧΙΤΕΚΤΟΝΙΚΗΣ ΝΑ ΕΠΙΜΕΤΡΙΣΘΟΥΝ. ΕΠΙΜΕΤΡΙΣΗ Η ΣΗΡΑ ΜΟΝΟΝ ΠΑΝΩΝΟΜΟΙΟΤΗΤΗ ΤΑΚΩΝ ΜΕΤΑ ΑΠΟ ΤΗΝ ΓΡΑΦΗ ΑΥΤΩΝ ΚΑΙ ΤΗΝ ΣΥΜΠΕΡΙΜΕΝΟΤΗΤΗ ΓΡΑΦΗ ΑΠΟΔΟΣΗ ΤΟΥ ΑΡΧΙΤΕΚΤΟΝΙΚΟΥ.

ΝΑ ΜΗΝ ΧΡΗΣΙΜΟΠΟΙΟΥΝΤΑΙ ΚΑΜΑΕΑ ΣΑΝ ΒΑΣΗ ΜΕΤΡΙΣΗΣ ΑΠΟ ΤΑ ΕΞΕΛΑ ΓΙΑ ΟΡΥΣΣΕΙΣ ΕΣΩΤΕΡΟΝ ΝΑ ΑΝΑΚΟΡΜΩΝΤΑΙ ΠΑΝΤΟΤΕ ΟΥ ΑΝΑΓΡΑΦΟΜΕΝΕΣ ΔΙΑΦΑΝΕΙΣ ΟΥΚΕ ΟΥ ΔΙΑΚΡΙΘΟΥΝ ΝΑ ΕΛΕΓΧΟΝΤΑΙ ΣΤΟΝ ΤΟΠΟ ΕΡΓΑΣΙΑΣ ΑΠΟ ΤΩΝ ΕΡΓΟΛΑΒΩ ΚΑΙ Ο ΑΡΧΙΤΕΚΤΟΝΙΚΗΣ ΝΑ ΕΠΙΜΕΤΡΙΣΘΟΥΝ ΝΑ ΤΙΣΩΝ ΔΙΑΚΡΙΘΟΥΝ ΟΙ ΟΡΥΣΣΕΙΣ ΕΠΙΜΕΤΡΙΣΗ ΝΑ ΠΡΟΣΤΥΧΟΥΝ.

POTAMITS + ΝΙΚΟΛΑΟΥ ARCHITECTS
 Αγορά Ανεμόμυλων, Σπόρ Νο.21 | +357 99 423209
 CY-3034 Limassol | +357 99 741190
 P.O.Box 58863 | info@pnarchitects.com
 CY-3310 Limassol

ΕΚΔΟΣΗ / SCALE @ A1: 1:100
 ΗΜΕΡΩΝ / DATE: 29.05.2025
 ΣΧΕΔΙΑΣΤΗ / DRAWN BY: ΕΗ / ΖΠ / ΕΜΝ
 ΑΡ. ΣΧΕΔΙΟΥ / DRAWING NO.: 25345.A07

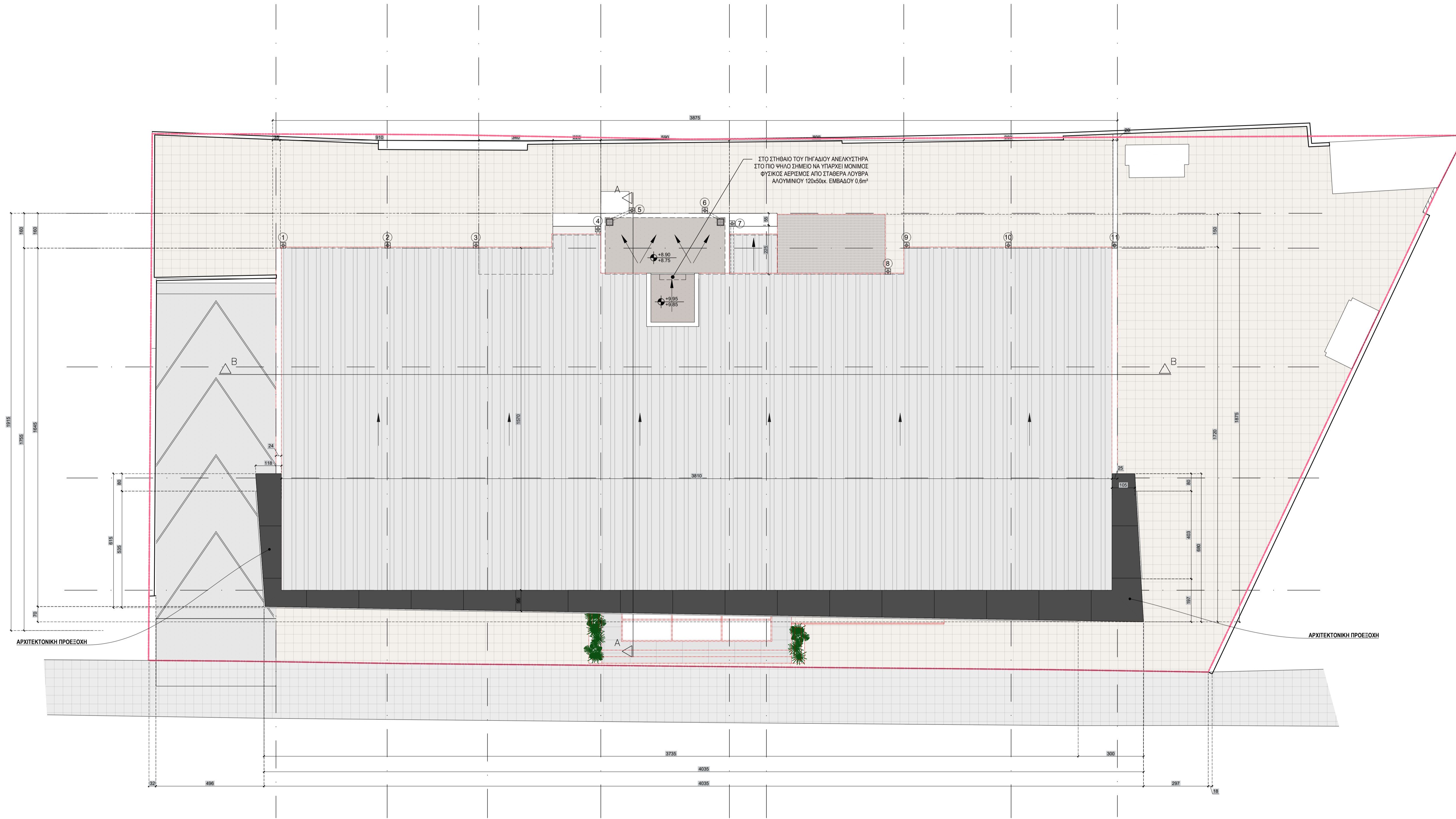

ΠΡΟΤΕΙΝΟΜΕΝΗ ΚΑΤΟΨΗ ΟΡΟΦΗΣ ΚΛΙΜΑΚΟΣΤΑΣΙΟΥ

ΑΡΙΘΜΟΣ ΔΙΑΓΡΑΦΗΣ :
 ΣΤΟΙΧΙΑ ΕΡΓΟΥ
NK BUSINESS CENTER
 LIMASSOL
 ΤΙΤΛΟΣ ΣΧΕΔΙΟΥ
ΣΧΕΔΙΑ ΑΙΡΗΣΗΣ ΠΟΛΥΕΠΙΔΟΜΙΚΗΣ ΑΔΙΑΤΑ
ΚΑΤΟΨΗ ΟΡΟΦΗΣ - ΠΡΟΤΕΙΝΟΜΕΝΑ
 ΣΤΟΙΧΙΑ ΜΕΛΕΤΗΤΗ
ΠΟΤΑΜΙΤΣ + ΝΙΚΟΛΑΟΥ ARCHITECTS LLC
 Αρ. Μητρώου ΕΤΕΚ : C00327
 Υπογραφή :

ΘΕΩΡΗΤΗ ΠΟΛΥΕΠΙΔΟΜΙΚΗ ΑΡΧΗ
 Επαγγελματικό Γραφείο ΤΠΟ : Λιμασλός
 Δήμος : ΔΗΜΟΣ ΛΕΜΕΣΟΥ

- ΣΗΜΕΙΩΣΕΙΣ / NOTES:
- ΥΦΕΣΤΑΜΕΝΑ ΟΡΙΑ ΤΕΜΑΧΙΟΥ
 - 680,00 = ΥΦΕΣΤΑΜΕΝΑ ΥΨΟΜΕΤΡΑ
 - ΥΨΟΜΕΤΡΟ ΤΕΛΕΙΩΜΕΝΟΥ ΔΑΤΕΛΟΥ FFL
 - ΥΨΟΜΕΤΡΟ ΠΛΑΚΑΣ
 - ΑΡΙΘΜΟΣ ΣΧΕΔΙΟΥ
 - ΑΡΙΘΜΟΣ ΣΦΗΛΙ/ΓΩΜΗΣ
 - ΚΛΙΣΗ ΟΜΒΡΙΝΩΝ ΥΔΑΤΩΝ 1%
 - ΣΥΒΟΝΙΑ / ΣΧΑΡΑΚΙΑ ΔΑΤΕΛΟΥ ΠΕΡΕΥΛΑΟΤΗΣ ΟΜΒΡΙΝΩΝ ΥΔΑΤΩΝ
 - ΥΔΑΡΟΦΩΝ (87,5%)
 ΧΩΣΤΕΣ ΥΔΑΡΟΦΩΕΣ ΑΠΟ ΛΙΠΥΛ, ΣΤΙΣ ΕΝΔΕΙΞΕΙΣ ΝΑ ΤΟΠΟΘΕΤΗΘΕΙ ΣΤΕΓΑΝΟΠΟΙΗΤΙΚΟ ΥΛΙΚΟ.
 - Τ.Ε. ΤΕΧΝΙΚΟΣ ΕΙΣΕΡΧΟΜΕΙΣ

- ΚΑΤΕΛΑΒΕΙΣ
- ΟΛΑΕΥΤΕΙ ΔΙΑΦΥΤΗ
- ΠΡΟΤΕΙΝΟΜΕΝΗ ΤΟΠΟΓΡΟΦΙΑ:**
- ΠΡΟΤΕΙΝΟΜΕΝΗ ΤΟΠΟΓΡΟΦΙΑ ΑΠΟ ΣΗΡΑ ΔΟΜΗΣ ΜΕ ΔΕΛΤΑ ΓΥΦΟΣΤΑΝΔΑ **STANDARD** 12,2,5 ΚΜ, ΜΕ ΣΤΑΤΟΥΛΑ ΚΑΙ ΜΕΛΙΣΣΑ
 - ΠΡΟΤΕΙΝΟΜΕΝΗ ΤΟΠΟΓΡΟΦΙΑ ΑΠΟ ΠΥΡΑΝΤΟΧΑ ΥΛΙΚΑ ΑΠΟΤΙΜΗΣ 1 ΟΡΓΑΝ (ΣΗΡΑ ΔΟΜΗΣ)
 - ΠΡΟΤΕΙΝΟΜΕΝΗ ΤΟΠΟΓΡΟΦΙΑ ΑΠΟ ΠΥΡΑΝΤΟΧΑ ΥΛΙΚΑ ΑΠΟΤΙΜΗΣ 2 ΟΡΓΑΝ (ΣΗΡΑ ΔΟΜΗΣ)
- ΗΜΕΙΣ ΔΕΙΧΝΕΜΕ ΟΤΙ ΟΙ ΠΡΟΤΕΙΝΟΜΕΝΕΣ ΕΝΑΙ ΕΣΦΕΡΙΣΤΕΣ ΝΑ ΚΡΗΜΑΙΝΟΜΕΝΕΣ ΕΙΝΑΙ ΕΣΦΕΡΙΣΤΕΣ ΕΠΙΒΑΝΕΙΑ ΑΝΟΙΓΤΡΕΣ ΓΥΦΟΣΤΑΝΔΕΣ ΚΑΤΑΛΗΛΕΣ ΓΙΑ ΕΣΦΕΡΙΣΤΕΣ ΑΡΧΕΣ.

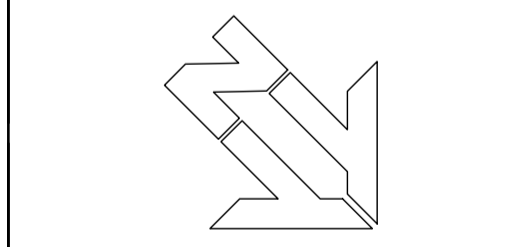

ΟΙ ΟΡΟΙ, ΟΙ ΠΡΟΔΙΑΓΡΑΦΕΣ ΚΑΙ ΤΑ ΣΧΕΔΙΑ ΑΠΟΤΕΛΟΥΝ ΕΠΕΜΕΛΗΤΗ ΕΡΓΑΣΙΑ ΤΟΥ ΑΡΧΙΤΕΚΤΟΝΙΚΟΥ ΓΡΑΦΕΙΟΥ ΠΟΤΑΜΙΤΣ + ΝΙΚΟΛΑΟΥ ARCHITECTS ΚΑΙ ΟΣ ΔΕ ΤΟΥΤΟΥ ΑΝΑΓΡΕΦΕΤΑΙ ΑΥΤΩΡΑ Η ΧΡΗΣΗ, ΑΝΤΙΜΕΤΩΠΙΣΤΕΛΕΣ ΚΑΙ ΑΠΟΤΙΜΕΣ ΜΕΡΟΥΣ Ή ΣΥΝΟΛΙΚΗΣ ΑΥΤΟΥ ΚΟΣΤΗ ΕΙΝΑΙ ΕΠΕΜΕΛΗΤΗ ΑΣΙΑ ΤΟΥ ΑΡΧΙΤΕΚΤΟΝΑ. ΤΑ ΣΥΓΚΕΚΡΙΜΕΝΑ ΥΛΙΚΑ ΠΟΥ ΠΡΟΔΙΑΓΡΑΦΟΝΤΑΙ ΕΙΝΑΙ ΕΝΔΕΙΚΣΙΑ Ή/ΚΑΙ ΤΥΠΙΚΑ ΜΕ ΣΚΟΠΟ ΝΑ ΔΙΑΚΡΙΘΟΥΝ ΤΩΝ ΤΥΠΩ Ή ΚΑΙ ΣΥΜΒΕΒΗΚΕΣ ΠΡΟΔΙΑΓΡΑΦΕΣ Ή ΚΑΙ ΣΥΜΒΕΒΗΚΟ ΑΝΕΡΓΩ ΑΠΟΤΕΛΕΣΜΑ ΤΑ ΟΠΟΙΑ ΕΠΙΒΙΒΑΙ Ο ΑΡΧΙΤΕΚΤΟΝΑΣ ΝΑ ΕΚΜΑΧΕΥΟΜΕΝΟΙ, ΕΠΙΒΕΒΗΑ Η ΣΦΗΡΑ ΚΟΝΙΝΗ ΠΑΝΩΝΟΜΟΤΗΤΩΝ ΥΛΙΚΩΝ ΜΕΤΑ ΑΠΟ ΤΗΝ ΓΡΑΦΗ ΑΥΤΩΝ ΚΑΙ ΤΗΝ ΣΥΜΒΕΒΗΚΟΤΗΤΩΝ ΓΡΑΦΗ ΑΠΟΔΟΣΗ ΤΟΥ ΑΡΧΙΤΕΚΤΟΝΑ. ΝΑ ΜΗΝ ΚΡΗΜΑΙΝΟΜΕΝΑΙ ΚΑΜΑΕΙΑ ΣΑΝ ΒΑΔΗ ΜΕΤΡΗΣΕΙΣ ΑΠΟ ΤΑ ΣΧΕΔΙΑ ΓΙΑ ΟΡΟΦΟΔΟΤΕΣ ΣΚΟΡΟ, ΝΑ ΑΝΟΙΓΟΜΕΝΑΙ ΠΑΝΤΟΤΕ ΟΙ ΑΝΑΓΡΑΦΟΜΕΝΕΣ ΔΙΑΣΤΑΣΕΙΣ ΟΣΕΣ ΟΙ ΔΙΑΣΤΑΣΕΙΣ ΝΑ ΕΛΕΓΧΟΝΤΑΙ ΣΤΟΝ ΤΟΠΟ ΕΡΓΑΣΙΑΣ ΑΠΟ ΤΩΝ ΕΡΓΟΛΑΒΩ ΚΑΙ Ο ΑΡΧΙΤΕΚΤΟΝΑΣ ΝΑ ΕΠΗΡΕΑΖΟΜΕΝΑΙ ΠΑ ΤΙΣ/ΟΙΣ ΔΙΑΚΡΙΣΕΙΣ ΟΙ ΟΡΟΦΕΣ ΠΙΣΑΝΟΝ ΝΑ ΠΡΟΣΚΥΩΝΤΗ.

POTAMITS + ΝΙΚΟΛΑΟΥ
ARCHITECTS
 Αγορά Ανεμόμυλων, Σπόρ Ηρώ 21 | +357 99 442309
 CY-3034 Limassol | +357 99 741160
 P.O.Box 58863 | info@pnarchitects.com
 CY-3310 Limassol

ΚΑΛΩΣΙΑ / SCALE @ A1: 1:100
 ΗΜΕΡΩΝ / DATE: 29.05.2025
 ΣΧΕΔΙΑΣΤΗ / DRAWN BY: ΕΗ / ΖΠ / ΕΜΝ
 ΑΡ. ΣΧΕΔΙΟΥ / DRAWING NO.: 25345.A08

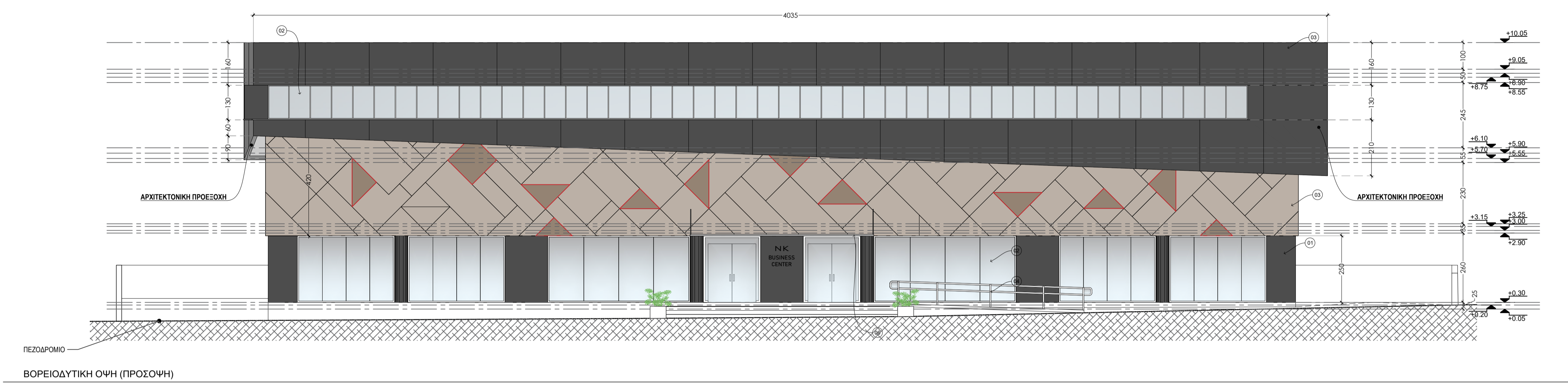

ΒΟΡΕΙΟΔΥΤΙΚΗ ΟΨΗ (ΠΡΟΣΩΨΗ)

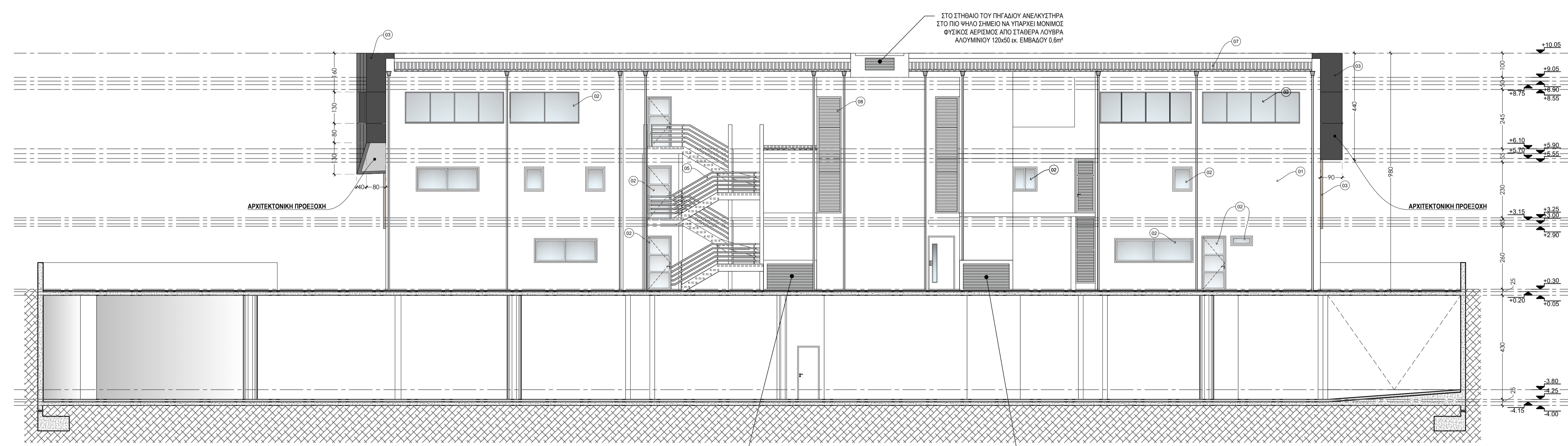

ΝΟΤΙΟΑΝΑΤΟΛΙΚΗ ΟΨΗ

ΟΠΗ ΣΤΗΝ ΠΛΑΚΑ ΙΣΟΓΕΙΟΥ - 2,20m x 0,60m = 1,32m²
 ΕΞΑΕΡΙΣΜΟΣ ΥΠΟΓΕΙΟΥ ΣΤΟ ΙΣΟΓΕΙΟ - 2,20m x (0,42m+0,33m)
 = 2,20 x 0,75m = 1,65m²
 (ΒΛΕΠΕ ΛΕΠΤΟΜΕΡΕΙΑ)

ΟΠΗ ΣΤΗΝ ΠΛΑΚΑ ΙΣΟΓΕΙΟΥ - 1,35m x 0,60m = 0,81m²
 ΕΞΑΕΡΙΣΜΟΣ ΥΠΟΓΕΙΟΥ ΣΤΟ ΙΣΟΓΕΙΟ - 1,35m x (0,42m+0,33m)
 = 1,35 x 0,75m = 1,00m²
 (ΒΛΕΠΕ ΛΕΠΤΟΜΕΡΕΙΑ)

| |
|--|
| ΑΡΙΘΜΟΣ ΑΙΤΗΣΗΣ : |
| ΣΤΟΙΧΙΑ ΕΡΓΟΥ |
| NK BUSINESS CENTER |
| ΛΙΜΑΣΣΟΛ |
| ΤΙΤΛΟΣ ΣΧΕΔΙΟΥ |
| ΣΧΕΔΙΑ ΑΙΤΗΣΗΣ ΠΟΛΥΩΦΟΔΟΜΙΚΗΣ ΑΔΙΑΣ |
| ΒΟΡΕΙΟΔΥΤΙΚΗΣ ΟΨΗΣ ΚΑΙ ΝΟΤΙΟΑΝΑΤΟΛΙΚΗΣ ΟΨΗΣ |
| ΣΤΟΙΧΙΑ ΜΕΛΕΤΗΤΗ |
| ΡΟΤΑΜΙΤΣ + ΝΙΚΟΛΑΟΥ ARCHITECTS LLC |
| Αρ. Μητρώου ΕΤΕΚ : C00327 |
| Υπογραφή : |
| ΘΕΩΡΗΤΗ ΠΟΛΥΩΦΟΔΟΜΙΚΗΣ ΑΡΧΙΤΕ |
| Επαγγελματικό Γραφείο ΤΠΟ : Λιμασός |
| Δίπλος : ΔΗΜΟΣ ΛΕΜΕΣΟΥ |

- ΠΕΡΙΓΡΑΦΗ ΥΛΙΚΩΝ:
1. ΤΕΛΟΣ ΕΠΙΧΡΩΜΑ - ΓΡΑΦΙΛΑΤΟ
 2. ΚΟΥΦΟΜΑΤΑ ΑΛΟΥΜΙΝΙΟΥ
 3. ΕΣΤΕΡΚΗ ΕΠΕΝΔΥΣΗ ΗΡΛ
 4. ΜΕΤΑΛΛΙΚΟ ΚΑΤΕΚΟ
 5. ΜΕΤΑΛΛΙΚΗ ΣΚΑΛΑ ΔΙΑΦΥΤΗΣ
 6. ΜΕΤΑΛΛΙΚΟ ΣΤΕΙΛΙΠΡΟ ΜΕ ΤΥΛΑΙ ΛΑΜΙΝΑΤΕ 4x4 ΧΑ
 7. ΜΕΤΑΛΛΙΚΗ ΟΡΟΦΗ ΜΕ SANDWICH PANELS.

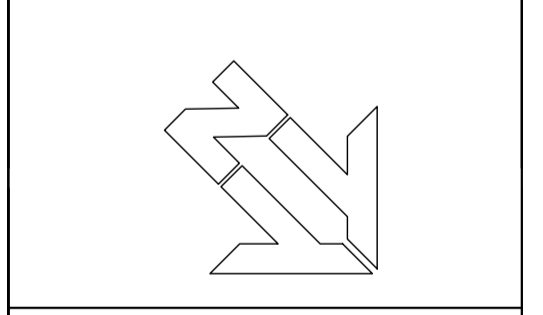

ΟΙ ΟΡΟΙ ΟΙ ΠΡΟΔΙΑΓΡΑΦΕΣ ΚΑΙ ΤΑ ΣΧΕΔΙΑ ΑΠΟΤΕΛΟΥΝ ΠΡΟΜΗΝΙΑΚΗ ΔΙΑΚΟΙΝΙΑ ΤΩΝ ΑΡΧΙΤΕΚΤΟΝΙΚΩΝ ΓΡΑΦΕΙΩΝ ΡΟΤΑΜΙΤΣ + ΝΙΚΟΛΑΟΥ ARCHITECTS ΚΑΙ ΟΣ ΔΕ ΤΟΥΤΟΥ ΑΝΑΦΕΡΕΤΑΙ ΑΥΤΗΡΑ Η ΧΡΗΣΗ ΔΙΑΓΡΑΦΑΣ, ΑΝΑΚΟΙΝΩΡΑΦΕΙΑΣ ΚΑΙ ΑΠΟΤΥΠΩΣΗΣ ΜΕΡΟΥΣ Ή ΣΥΝΟΛΟΥ ΤΗΣ ΚΑΙ ΤΗΣ ΠΡΟΒΛΕΨΗΣ ΑΔΙΑ ΤΟΥ ΑΡΧΙΤΕΚΤΟΝΑ. ΤΑ ΣΥΓΚΕΚΡΙΜΕΝΑ ΥΛΙΚΑ ΠΟΥ ΠΡΟΔΙΑΓΡΑΦΟΝΤΑΙ ΕΙΝΑΙ ΕΠΙΔΕΙΞΑ ΤΟΥ ΚΑΙ ΤΥΠΙΚΑ ΜΕ ΣΚΟΠΟ ΝΑ ΔΙΑΚΡΙΘΟΥΝ ΤΟΝ ΤΥΠΟ ΤΩ ΚΑΙ ΣΥΝΕΡΧΕΣΤΕΡΗΣ ΠΡΟΔΙΑΓΡΑΦΗΣ Ή ΚΑΙ ΣΥΝΕΡΧΕΣΤΕΡΟ ΑΝΟΜΩΣ ΑΠΟΤΕΛΕΣΜΑ ΤΑ ΟΠΟΙΑ ΕΠΙΘΙΜΕΙ Ο ΑΡΧΙΤΕΚΤΟΝΑΣ ΝΑ ΕΞΑΝΙΣΤΕΣΘΟΥΝ, ΕΠΙΤΕΡΕΩΝΕ Η ΦΡΕΝΑ ΜΟΝΟΝ ΠΑΡΑΧΩΡΟΥΝΤΟ ΤΑΚΤΩΝ ΜΕΤΑ ΑΠΟ ΤΗΝ ΓΡΑΦΗ ΑΡΧΗΣ ΚΑΙ ΤΗΝ ΣΥΜΠΕΡΑΣΜΑΤΩΣ ΓΡΑΦΗ ΑΠΟΔΟΣΗ ΤΟΥ ΑΡΧΙΤΕΚΤΟΝΑ.

ΝΑ ΜΗΝ ΧΡΗΣΙΜΟΠΟΙΕΙΤΑΙ ΚΑΜΜΑΙΑ ΣΑΝ ΒΑΣΗ ΜΕΤΡΗΣΕΩ ΑΠΟ ΤΑ ΣΧΕΔΙΑ ΓΙΑ ΟΡΟΣΟΜΕΡΕΣ ΣΚΟΠΟ ΝΑ ΑΝΑΚΟΙΝΩΡΟΝΤΑΙ ΠΑΝΤΟΤΕ Ω ΑΝΑΦΕΡΟΜΕΝΕΣ ΔΙΑΚΟΙΝΕΣ ΟΣΕΙ ΟΙ ΔΙΑΚΟΙΝΕ ΝΑ ΕΛΕΓΧΟΝΤΑΙ ΣΤΟΝ ΤΟΠΟ ΕΡΓΑΣΙΑΣ ΑΠΟ ΤΩΝ ΕΡΓΟΛΑΒΩ ΚΑΙ Ο ΑΡΧΙΤΕΚΤΟΝΑΣ ΝΑ ΕΞΗΡΧΕΙΡΕΤΑΙ ΤΑ ΤΙΤΛΩΝ ΔΙΑΚΟΙΝΕΣ ΟΙ ΟΡΟΙΣ ΤΩΣ ΔΙΑΚΟΙΝΗ ΝΑ ΠΡΟΚΑΤΩΝΤΗ.

POTAMITIS & NIKOLAOU
 ARCHITECTS

Αρ. Μητρώου ΕΤΕΚ: C00327
 Αρ. Μητρώου ΕΤΕΚ: C00327
 Αρ. Μητρώου ΕΤΕΚ: C00327
 Αρ. Μητρώου ΕΤΕΚ: C00327

| | |
|-----------------------|----------------------------|
| ΕΓΧΩΡΙΑ / SCALE @ A1: | ΗΜΕΡΟΛΟΓΙΟ / DATE: |
| 1:100 | 29.05.2025 |
| ΣΧΕΔΙΑΣΤΗ / DRAWN BY: | ΑΡ. ΣΧΕΔΙΟΥ / DRAWING NO.: |
| ΕΗ / ΖΠ / ΕΜΝ | 25345A09 |

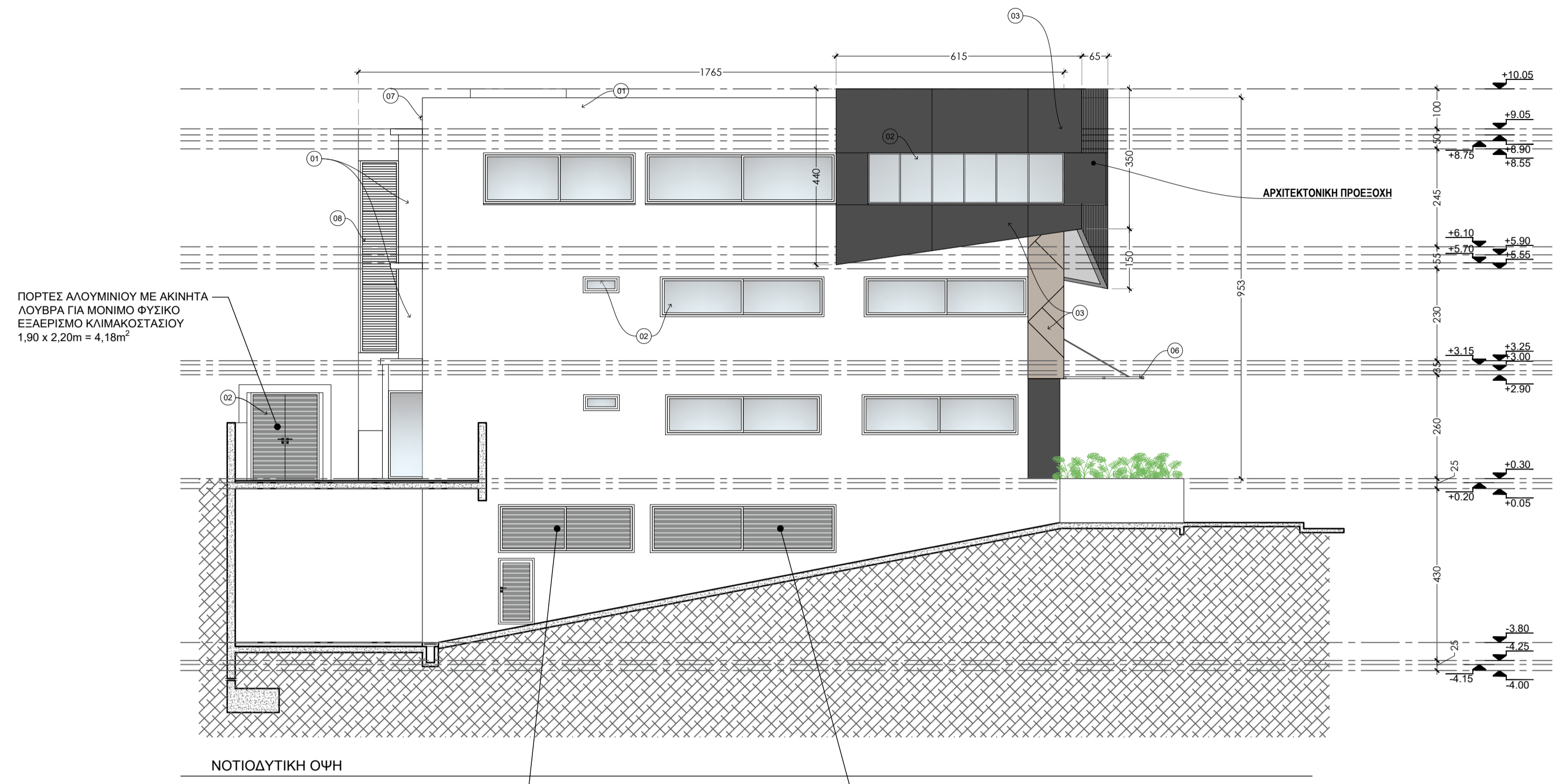

ΝΟΤΙΟΔΥΤΙΚΗ ΟΨΗ

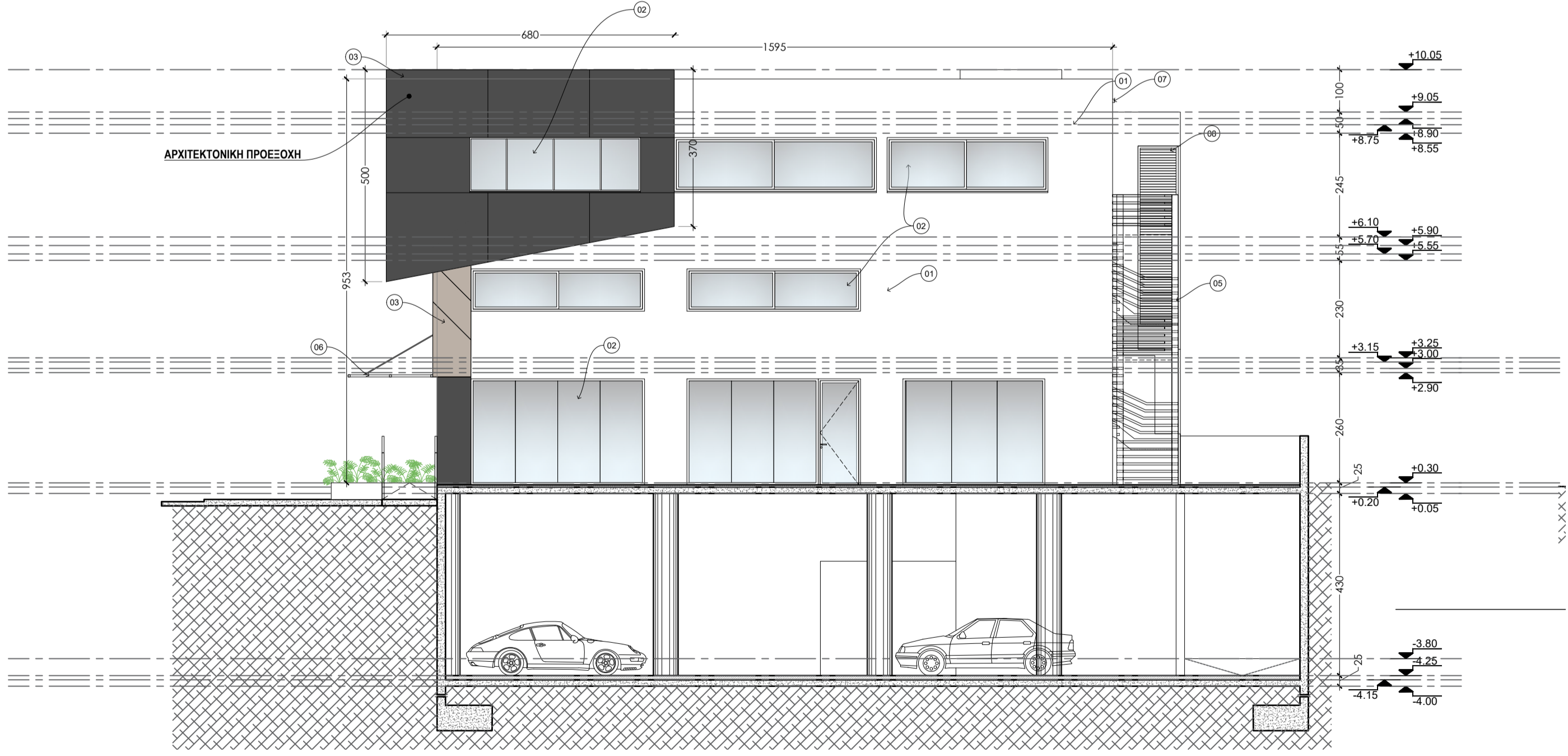

ΒΟΡΕΙΟΑΝΑΤΟΛΙΚΗ ΟΨΗ

| |
|---|
| ΑΡΙΘΜΟΣ ΑΙΤΗΣΗΣ : |
| ΣΤΟΙΧΙΑ ΕΡΓΟΥ |
| NK BUSINESS CENTER |
| LIMASSOL |
| ΤΙΤΛΟΣ ΣΧΕΔΙΟΥ |
| ΣΧΕΔΙΑ ΑΡΧΙΤΕΚΤΟΝΙΚΗΣ ΠΟΛΥΩΦΟΡΜΗΣ ΑΔΕΙΑΣ |
| ΝΟΤΙΟΔΥΤΙΚΗ ΟΨΗ και ΒΟΡΕΙΟΑΝΑΤΟΛΙΚΗ ΟΨΗ |
| ΣΤΟΙΧΙΑ ΜΕΛΕΤΗΤΗ |
| POTAMITIS + NICOLAOU ARCHITECTS LLC |
| Αρ. Μητρώου ΕΤΕΚ : C00327 |
| Υπογραφή : |
| ΒΕΡΒΗΡΗ ΠΟΛΥΩΦΟΡΜΗΣ ΑΡΧΙΤΕ |
| Επιγραφικό Γραφείο ΤΠΟ : Λιμασός |
| Δίπλος : ΔΗΜΟΣ ΑΣΕΜΕΙΟΥ |

| |
|--|
| ΠΗΡΕΑΣΕΙΣ / NOTES: |
| ΠΕΡΙΓΡΑΦΗ ΥΛΙΚΩΝ: |
| 1. ΤΕΛΙΚΟ ΕΠΙΧΡΩΜΑ - ΓΡΑΦΙΤΟ |
| 2. ΚΟΥΦΩΜΑΤΑ ΑΛΟΥΜΙΝΙΟΥ |
| 3. ΕΣΤΕΡΝΗ ΕΠΕΝΔΥΣΗ ΗΡΛ |
| 4. ΜΕΤΑΛΛΙΚΟ ΚΑΤΕΣΩ |
| 5. ΜΕΤΑΛΛΙΚΗ ΣΚΑΛΑ ΔΙΑΦΥΤΗ |
| 6. ΜΕΤΑΛΛΙΚΟ ΣΤΕΙΛΙΠΡΟ ΜΕ ΎψΗ |
| 7. ΜΕΤΑΛΛΙΚΗ ΟΡΟΦΗ ΜΕ SANDWICH PANELS. |

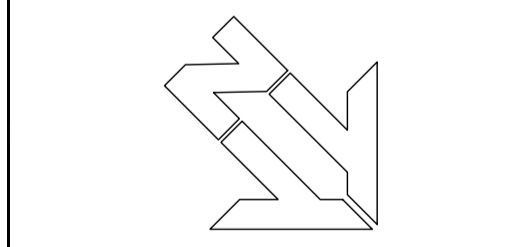

ΤΑ ΟΡΙΑ, ΟΙ ΠΡΟΔΙΑΓΡΑΦΕΣ ΚΑΙ ΤΑ ΕΓΧΕΙΡΙΑ ΑΝΤΙΣΤΑΘΜΙΣΤΗ ΕΠΕΜΕΛΗΤΗ ΔΙΑΚΡΙΝΕΤΑΙ ΤΩΝ ΑΡΧΙΤΕΚΤΟΝΙΚΩΝ ΠΡΟΔΙΑΓΡΑΦΩΝ ΠΟΤΑΜΙΤΗΣ + ΝΙΚΟΛΑΟΥ ΑΡΧΙΤΕΚΤΩΝ ΚΑΙ ΕΣΤΙΝ ΔΕ ΤΟΥΤΟΥ ΑΝΑΓΩΓΕΥΣΑΙ ΑΥΤΕΡΑ Η ΧΡΗΣΗ ΔΙΑΒΕΒΑΤΩΝ ΑΝΑΚΑΤΟΡΓΩΝ ΚΑΙ ΑΠΟΤΥΠΩΣΗ ΜΕΡΟΥΣ ΤΩ ΣΧΗΜΑΤΙΣΜΩ ΑΥΤΩΝ ΚΟΣΤΗ ΤΗΝ ΕΠΙΣΤΗΜΗ ΑΔΕΙΑ ΤΟΥ ΑΡΧΙΤΕΚΤΩΝΑ. ΤΑ ΣΥΓΚΕΚΡΙΜΕΝΑ ΤΑΥΤΑ ΠΟΥ ΠΡΟΔΙΑΓΡΑΦΟΝΤΑΙ ΕΝΑΙ ΕΝΔΕΙΚΝΑΙ ΤΗ ΚΑΙ ΤΥΠΙΚΑ ΜΕ ΣΚΟΠΟΝ ΝΑ ΔΙΑΚΡΙΘΩΝ ΤΩΝ ΤΥΠΩΝ ΚΑΙ ΣΥΣΤΗΜΑΤΩΝ ΠΡΟΔΙΑΓΡΑΦΩΝ Η ΚΑΙ ΕΠΕΜΕΛΗΤΩ ΑΝΩΘΕΡΩ ΑΝΤΙΣΤΑΘΜΙΣΤΑ ΤΑ ΟΡΙΑ ΕΠΕΜΕΛΗΤΩ ΑΡΧΙΤΕΚΤΩΝΑ ΗΛΕΚΤΡΟΝΙΚΩΝ ΕΠΕΜΕΛΗΤΩΝ Η ΑΡΧΙΤΕΚΤΩΝΑ ΠΑΡΑΧΩΡΟΥΝΤΑΙ ΤΑΥΤΩΝ ΜΕΤΑ ΑΠΟ ΤΗΝ ΓΡΑΦΗ ΑΥΤΩΝ ΚΑΙ ΤΗΝ ΣΥΜΠΕΡΙΛΑΒΟΝΤΩΝ ΓΡΑΦΗ ΑΠΟΔΟΣΗ ΤΟΥ ΑΡΧΙΤΕΚΤΩΝΑ. ΤΑ ΜΗΝ ΧΡΗΣΙΜΟΠΟΙΕΙΤΑΙ ΚΑΜΑΕΑ ΣΑΝ ΒΑΣΗ ΜΕΤΡΗΣΕΩ ΑΠΟ ΤΑ ΕΓΧΕΙΡΙΑ ΔΙΑ ΟΡΟΚΑΝΟΝΤΕΣ ΣΚΟΠΟΝ ΝΑ ΑΝΑΚΑΤΟΡΓΩΝΤΑΙ ΠΑΝΤΟΤΕ ΩΡ ΑΝΑΓΩΓΕΥΣΕΩΣ ΔΙΑΚΡΙΝΕΤΑΙ ΟΣΕΣ ΟΙ ΔΙΑΚΡΙΣΕΩΣ ΝΑ ΕΛΑΦΥΟΝΤΑΙ ΕΙΣΟΝ ΤΟΤΟ ΕΡΓΑΣΙΑΣ ΑΠΟ ΤΩΝ ΕΡΓΟΛΑΒΩ ΚΑΙ Ο ΑΡΧΙΤΕΚΤΩΝΑ ΝΑ ΕΠΙΒΕΒΑΤΩΝΤΑΙ ΤΑ ΤΥΠΩΝ ΔΙΑΚΡΙΣΕΩΣ ΟΙ ΟΡΟΚΑΝΟΝΤΕΣ ΠΙΣΑΝΟΝ ΝΑ ΠΡΟΚΥΠΩΝΤΑΙ.

POTAMITIS + NICOLAOU ARCHITECTS
 Agora Aneorikias, 3ης οδ. Νο.21 | +357 99 442309
 CY-2024 Limassol | +357 99 741960
 P.O.Box 56863 | info@pnarchitects.com
 CY-3310 Limassol

| | |
|-----------------------|----------------------------|
| ΚΑΛΩΣΙΑ / SCALE @ A1: | ΗΜΕΡΩΝ / DATE: |
| 1:100 | 29.05.2025 |
| ΣΧΕΔΙΑΣΤΗ / DRAWN BY: | ΑΡ. ΣΧΕΔΙΟΥ / DRAWING NO.: |
| ΕΗ / ΖΠ / ΕΜΝ | 25345A10 |

